# DEMİR ADAM

SAYI : 9

1200 TL
Kdv dahil

ALFA Yayınları

Mehmet Ali-Çizgi Diyarı

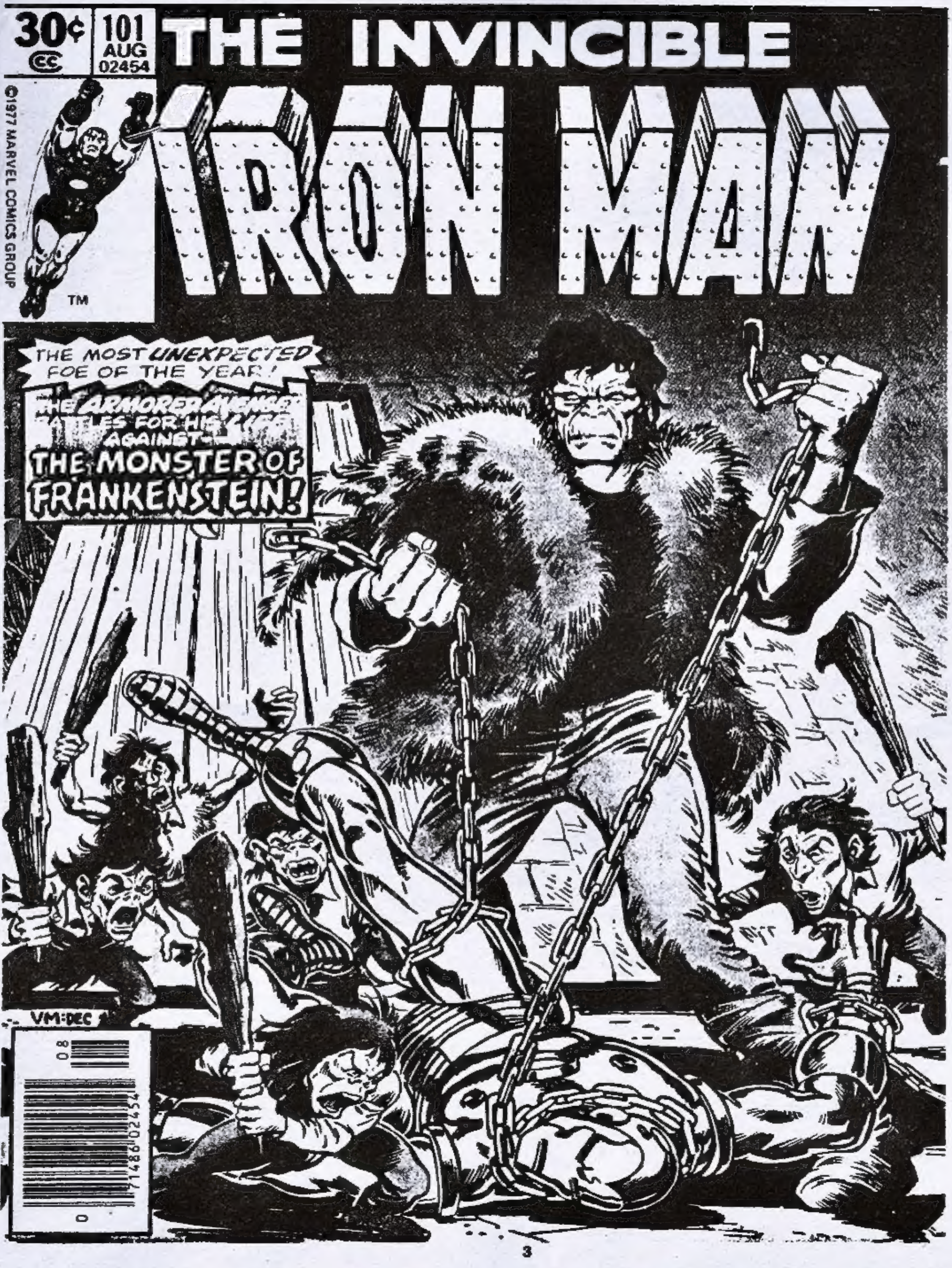
30¢
101
AUG
02454
THE INVINCIBLE
IRON MAN
©1977 MARVEL COMICS GROUP
TM
THE MOST UNEXPECTED FOE OF THE YEAR!
THE ARMORED
AGAINST--
THE MONSTER OF FRANKENSTEIN!
VM:DEC

Olağanüstü bir mucit olan milyoner sanayici TONY STARK kendisine güneş enerjisiyle çalışan demir bir zırh yaptı ve dünyanın en büyük savaşan insan silahı haline geldi: DEMİR ADAM

# STAN LEE PRESENTS: THE INVINCIBLE IRON MAN™

BOISTEROUS BILL MANTLO WRITER / GORGEOUS GEORGE TUSKA ARTIST / MIGHTY MIKE ESPOSITO INKER / B. PATTERSON LETTERER DON WARFIELD COLORIST / ASSEVERATIVE A. GOODWIN EDITOR

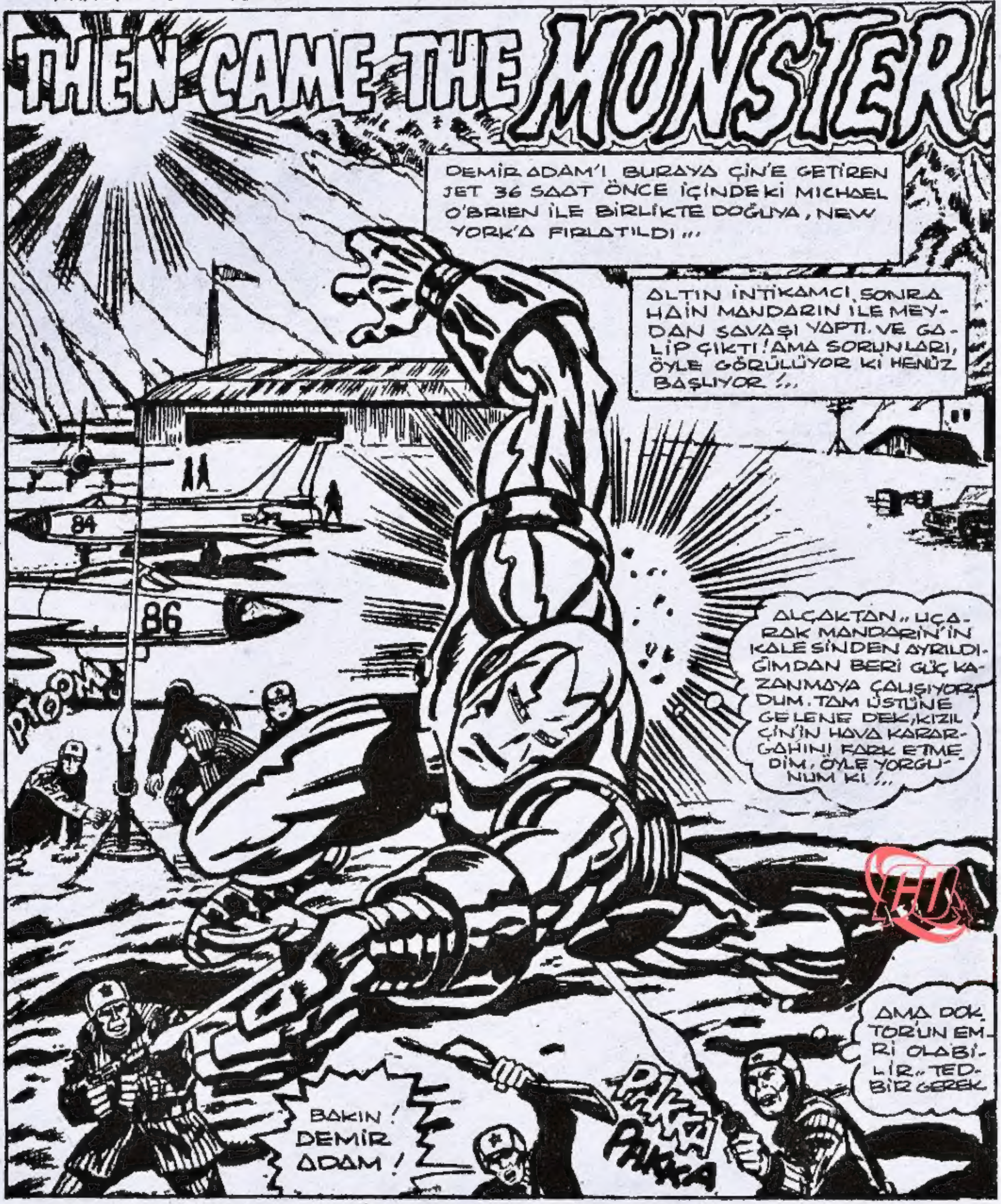


Demir adam No:101 Copyright (c) 1977 by MARVEL COMICS GROUP, Marvel Entertainment Group, INC. Copyright (c) 1990. Bu dizinin Türkiye'de ve Türkçe konuşulan ülkelerde kitap ve dergi olarak yayın [illegible] Ltd.Şti'ne verilmiştir.

Mehmet Ali-Çizgi Diyarı

DEMİR ELBİSELİ EMPERYALİST AJANI DURDURUN!
KELİMELERİ ANLAMIYORUM... AMA MESAJ AÇIK..!
EVİNE DÖN AMERİKALI..
BUDDA BUDDA BAP
ONLARA ATEŞ AÇAMAM! JETLERİMDEN BİRİNİ ASKERİ HİZMETE ZORUNLU TUTUŞUM İLK OLMAYACAK! * BUNU YAPMAKTAN İLK KEZ ÜZÜNTÜ DUYACAĞIM!
ÜZGÜNÜM OĞLUM! BU CANINI FAZLA YAKMAZ..!
BİNBAŞI WU! AMERİKALI UÇAĞA ULAŞTI! ZIRH PARÇALAYACI SİLAHIMIZI KULLANACAK MIYIZ?
* Tales of Suspense 78. sayıya bakınız.. Arch.
BİNBAŞI BİR ŞEY SÖYLEMEZ. SİLAHLARIN SESİ KESİLİR...
GERİ ÇEKİLİYORLAR.. BENİ DURDURMAYA ÇALIŞMIYORLAR..
SANKİ UÇAĞA BİNMEME İZİN VERİYORLAR!
İKİ ÜLKE ARASINDAKİ GERGİNLİK, NİXON'UN 72'DEKİ ZİYARETİYLE..
..BİTMİŞTİ! İNTİKAMCILARI, ULUSAL HUZURU BOZAN BİR GÜÇ OLARAK TANIYOR OLABİLİRLER Mİ?

DEMİR ADAM, JET MOTORLARININ GÜRÜLTÜLERİ ARASINDA KONUŞMALARI DUYUP ANLAYABİLSEYDİ, CEVABI BULACAKTI..
AMERİKALININ KAÇMASINA İZİN VERDİNİZ BİNBAŞI!
NİÇİN?
ÇÜNKÜ, BİZİ MANDARİNDEN KURTARMA HİZMETİNE KARŞILIK, JET KÜÇÜK BİR BEDEL YOLDAŞ.
GERÇEKTEN DE KÜÇÜK BEDEL!
VE PİLOT KABİNİNDE..
KONTROL DÜĞMELERİ YILLAR ÖNCE PATANT ALDIĞIM DİZAYNLARIN ÜZERİNE DONATILDI. STARK ENTERNASYONAL DÜNYAYA HAKİM...
OTOMATİK PİLOT HAZIR! SONUNDA BİRAZ UYUYABİLECEĞİM!
AMA ARDINDAN.. KARABASANLAR GELİR!..
ÖLECEKSİN DEMİR ADAM!
ÖLECEKSİN
VE YİNE DONDURUCU SOĞUĞU HİSSEDER.. KALBİNE DEK ULAŞAN SOĞUĞU...
..HATIRLAR...
ONLARIN GÜCÜNÜ YOKETTİN!
..EVET! KORKUNÇ YÜZÜKLERİ OLMAKSIZIN...

"MANDARIN'İN DÜNYAYA HAKİM OLMA PLANLARI YOKOLDU!
ZRAK!
"SONSUZA DEK!
RÜYASI, DAHA HOŞ ŞEYLERE KAYAR ...
... SABAH GÜNEŞİ, BATIYA DOĞRU İLERLEYEN JETİN ARDINDA HEYBETLE MUHTEŞEM BİR ŞEKİLDE DOĞAR!.
"HİNDİSTAN ÜZERİNDE.. İNSAN KONTROLÜNDE OLMADAN UÇAN BİR UÇAK ..
O ESNADA, BİR KITA VE BİR OKYANUS ÖTESİNDE.
UZUN BİR GÜN GEÇİRDİNİZ BAYAN VONGFELLOW! SİZİN DIŞINIZDAKİ HERKES GİTTİ!
SANIRIM, BAY STARK'IN ÖZEL SEKRETERİ OLMAK KOLAY DEĞİL?
BEN .. UH .. ŞOFÖRÜMÜ BEKLEYENE KADAR ÇALIŞAYIM DEDİM...
İŞTE GELDİ!
"ŞÖFÖR" TANRIM! EĞER SEN, SEN OLMASAYDIN, HARRY KEY ŞİMDİ HUDUTUN GÜNEYİNDE OLURDU!
AMA BEN, BENİM, HARRY! BUNU ASLA UNUTMA!
ÇALIŞIRIM TATLIM! AMA, PEKALÂ .. ÇANTA TAKLİT Mİ .. YOKSA GERÇEK Mİ?
TAKLİT, AMA ANCAK BİR UZMAN ANLAYABİLİR!

KAHRETSİN! GERÇEKTEN ATEŞLE OYNUYORSUN, DEĞİL Mİ?
BAŞKA YOLU YOK... VE ŞİMDİ ONU MAHVETMEK İÇİN TONY'E BORÇLUYUM!
"EVET, BUNDAN BİZE NE! İNŞALLAH, STARK'IN YENİ GÜVENLİK GÖREVLİSİ SITWELL GÖRMEMİŞTİR!"
"JASPER'İN HATIRI İÇİN, HARRY... İNŞALLAH GÖRMEMİŞTİR!"
KONUŞMANIN SONUNU DUYAMADIM...! MOTOR ÇOK GÜRÜLTÜLÜYDÜ.
İŞTE SHIELD'İN BEKLEDİĞİ ŞEY! STARK'IN PATENTLERİNİ... İÇERİDEN BİRİ ÇALDI! KRISSY LONGFELLOW'UN...
"BU İŞE BULAŞTIĞINI DÜŞÜNMEKTEN NEFRET EDİYORUM, AMA DOĞRUYSA, JASPER SITWELL NEDENİNİ BULACAK!
YUGOSLAV-YUNAN SINIRI"
ŞU UÇAK, SINIRI GEÇİYOR... İŞARETLERİNE BAK!
FANTASTİK! KIZIL ÇİN!
ALARM! BEKLEMEMİZİ SÖYLEDİKLERİ BU OLABİLİR Mİ?

VE YUGOSLAV SINIRINDAKİ NÖBETÇİLERİN JET PİLOTUYLA İLETİŞİM KURMA GİRİŞİMLEMESİNDEN SONRA...
FIRE!
TZOOM TZOOM
CEVAP VERMİYOR! BAŞKA ŞANSIMIZ YOK! *
* EVET, SLAV DİLİNDEN TERCÜME ETTİĞİMİZİ TAHMİN ETTİNİZ... BILL.
BU ÇEVİRİLERİ BIRAKIP, HİKAYEMİZE GERİ DÖNELİM... ARCH.
BA-ROOM!
NELER OLUYOR?
UÇAK PARÇALANIYOR! AMAN TANRIM! NATO SINIRINI GEÇMİŞ OLMALIYIM..
O'BRIEN MANDARIN'DEN GELEBİLECEK BİR SALDIRIYA KARŞI ONLARI UYARDI.*
BENDEN SİNYAL ALAMAYINCA... ATEŞ AÇMAK ZORUNDA KALDILAR..
*GEÇEN SAYI.. ARCI..
KAPI SIKIŞIP KALDI! PİLOTUN KAPSÜL SİSTEMLERİ DONDU!
AMA BU, DEMİR ADAMI... DURDURAMAZ!
KRSSRASH!
JET DÜŞTÜ.. AMA ONDAN AYRILAN BİRŞEY VAR!
ATEŞ ROKETLERİ!
WHROOSH!
WHROOSH!
WHROOSH!

GÜHR! * HIZLA YAKLAŞIYORLAR!
* GÜDÜMLÜ HAVA ROKETLERİ. ARCHIE
GERİ PÜSKÜRTÜCÜLERİM BİRAZINI ETKİLER..
BATROOM
..AMA HEPSİNİN DEĞİL! MANAVRA YAPIP KAÇMALIYIM!
GÜÇ SINIRINI AŞARAK, TAM ŞARJ ETMEMİŞ ZIRHINI İLERİ FIRLATIR!..
..AMA ROKETLER, KARARLI OLARAK HEDEFE ULAŞIRLAR..
GÖKYÜZÜ ALEVLERLE RENKLENİR..
..VE KIZIL-ALTIN RENKLİ İNTİKAMCI, İNSANIN DAYANMA GÜCÜNÜ AŞARAK BİTAP DÜŞER..
..VE PATLAMAYLA ŞUURUNU KAYBEDEREK DÜŞMEYE DEVAM EDER!...

WREEE
SKRAK!
CRASH!
VASHTOOM!
SESSİZLİK ...
"VE DAHA SONRA, BAŞINDA TOPLANAN BİR KAÇ CANLI?

NE .. NE
O KARDEŞ?
SICAK KARDEŞ!
METAL DİĞERİ
GİBİ!..
ÖYLEYSE BUNU
YAKMALI.. SAKLA
MALI.. YOKETME
LİYİZ! DİĞERİ Gİ-
Bİ UYANIP DA
BİZİ ÜZMEME-
Lİ...
YO!...
GÖLGESİ BODUR-
LAR GRUBUNUN
ÜZERİNE DÜŞER.
SESİ KOMUTLA KU-
LAKLARDA ÇINLAR!
ONA İTAAT EDER-
LER, ÇÜNKÜ EN BÜ
YÜK O DEĞİLMİDİR?
FRANKEŞTAYN!?
CANINI BAĞIŞ
LAYACAKSIN
KARDEŞ?
NİYE?
O İLKTİR!
KONUŞACAK
VE BİZE NEDE
NİNİ SÖYLEYE
CEK.

ÇÜNKÜ BU ORMANA GELEN HERKES ANNEMİZDEN ÖNCE GETİRİLMİŞ OLMALI..
KARAR ONUNDUR!
VE BU YARATIĞI İŞE YARAR BULURSA.. BELKİ BU DİĞERİNE KARŞI BİZE YARDIM EDER.
GAYRET BELİRTİSİ GÖSTERMEKSİZİN, HİLKAT GARİBESİ HEYBETLİ ZIRHLI VÜCUDU GENİŞ OMUZLARINA ALIR...
...VE ARKASINDAKİ BODURLAR GRUBU İLE ONU ORMANIN İÇİNDE GÖTÜRÜR!..

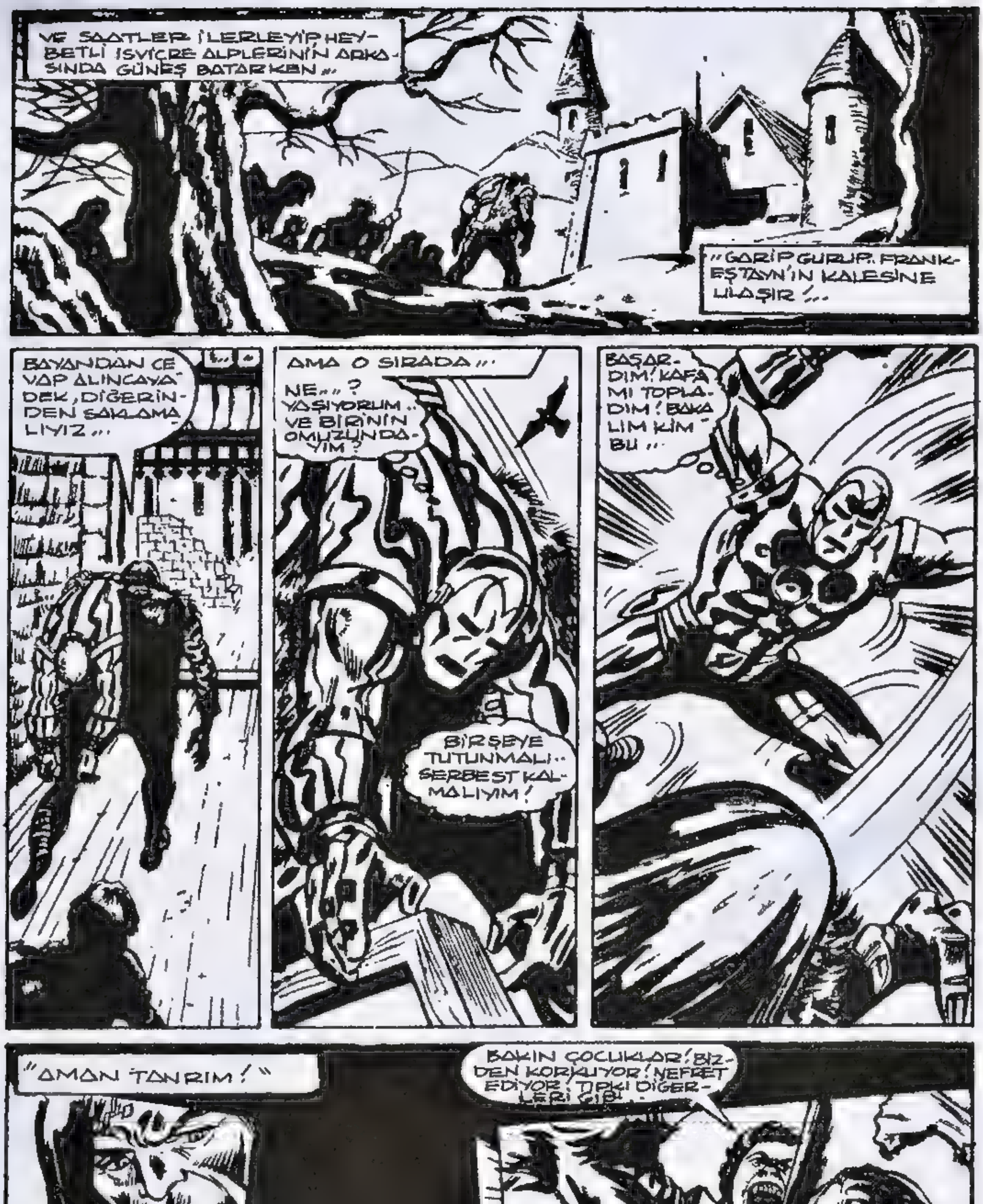
VE SAATLER İLERLEYİP HEYBETLİ İSVİÇRE ALPLERİNİN ARKASINDA GÜNEŞ BATARKEN...
"GARİP GURUP, FRANKEŞTAYN'İN KALESİNE ULAŞIR!..
BAYANDAN CEVAP ALINCAYA DEK, DİĞERİNDEN SAKLAMALIYIZ...
AMA O SIRADA...
NE...? YAŞIYORUM.. VE BİRİNİN OMUZUNDAYIM?
BİRŞEYE TUTUNMALI.. SERBEST KALMALIYIM!
BAŞARDIM! KAFAMI TOPLADIM! BAKALIM KİM BU...
"AMAN TANRIM!"
BAKIN ÇOCUKLAR! BİZDEN KORKUYOR! NEFRET EDİYOR, TIPKI DİĞERLERİ GİBİ...
ONU ÖLDÜR! O BİZİ ÖLDÜRMEDEN ÖNCE!

VE BU SÖZLER YALNIZCA BİR KAÇ SANİYE ÖNCE SÖYLENMİŞTİ ...
ONU TUTUN AMA ÖLDÜRMEYİN.
WRANG!
ÇOK GÜÇLÜ! KURTULMAYA ÇALIŞIYOR!
ÖYLEYSE HAKLIYMIŞSINIZ, ÇOCUKLAR! DURDURULMALI! BİLMEDİĞİMİZ BİRŞEYİN İZNİ OLAMAZ..
BU.. BU FRANK-EŞTAYN! NASIL?!
UHH!
GERÇEK OLABİLİR Mİ? BİR ASIRDAN BERİ CANLI?
ZIRHLI ADAM YENİDEN YÜKSELİYOR! DOST OLABİLİR Mİ?
YA DA ÖTEYİ TUTAN BİR DÜŞMAN!
CANINIZI YAKMAK İSTEMİYORUM, AMA BENİ KIZDIRIYORSUNUZ!
BELKİ CANAVARI.. LİDERLERİNİ.. UZAKLAŞTIRIRSAM VAZ GEÇERLER!
GERİ PÜSKÜRTÜCÜM BUNU BAŞARIR!

AAARGHH!!
VRIZAM!
İNANAMIYORUM! KALKIYOR! DÜŞÜNDÜĞÜMDEN DAHA GÜÇLÜ OLMALI!
İSTEDİĞİN GİBİ HOMURDAN! AMA SAKIN UNUTMA..
"BUNU SEN BAŞLATTIN!
TRAM!
VE SEN BİTİRMELİSİN "ADAMLARINI GERİ ÇEKİP NEREDE OLDUĞUMU SÖYLE"
HANIMIMIN "YARATICININ KIZININ KALESİNDESİN!

SKRAK!
VE SENDEN ÖNCEKİ GİBİ...
METAL MASKE-NİN ARKASINA GİZLENİYORSUN... VE HANIMI...
SKLANG!
...TEHDİT EDEN HERKES YOK EDİLME-Lİ...
ŞİMDİ! KALK-MAYA ÇALIŞIR-KEN! ONU ÖLDÜ-RÜN!
...PARÇALARA AYIRIN... METAL KABUK ONU ARTIK KORUYAMAZ!
ÇOCUKLAŞI-YORSUNUZ! BAHSETTİĞİ-NİZ...
OOM!
WHOOM!
"BU "ZIRHIN" ÜZERİNE DAĞ-LAR YIKILDI-DA BİR ÇİZİK BİLE...
...OLMADI!

BU DURUMA DÜŞMEMİN TEK SEBEBİ, SENİ İNCİTMEK İSTEMEDİĞİMDEN..
VE DE BİRAZ GÜÇSÜZ OLDUĞUMDAN..
AMA, ŞU SIRADAN ZİNCİRLERE TESLİM OLACAK KADAR DA..
"GÜÇSÜZ DEĞİLİM! AZ SONRA BU İŞ TAMAMDIR!..
EVET, BENİMKİ GİBİ METAL MASKESİ OLAN DİĞER KİŞİ! KİM? NİÇİN ONDAN KORKUYORSUNUZ?
O.. BAYANI KAÇIRDI.. KAÇIRDI!..
VE SİZİN İYİ DAVRANMANIZ İÇİN ONU TUTUYOR, ÖYLE Mİ? SANIRIM
"ŞU DİĞER KİŞİYLE TANIŞMAK HOŞUMA GİDECEK!

OH, TANIŞACAKSIN YABANCI.. AMA BU STEĞİNDEN PİŞMAN OLACAKSIN..
İYONİK BOMBARDIMANA.. TUTULDUM!
BİR SALDIRI DAHA! METAL ENERJİ DİSKLERİ! ASLINDA ONLARDAN GÜÇ ALABİLİRDİM.. AMA..
..İYONİK GÜÇ POLARMAMI TERS ÇEVİRMEMİ ENGELLİYOR!
ZIRH.. AŞIRI YÜKLENDİ! UZAKLAŞAMIYORUM DA..
BİTTİ!..

DİĞERİ GELDİ !
ARTIK UMUT BİTTİ !..
YENEMEDİĞİMİZ YABANCIYI, O YENDİ !
O GÜÇTÜR.. ÇOCUKLAR ÖNÜNDE DİZ ÇÖKMELİ !
YOKSA.. BAYANA YAPTIĞI GİBİ BİZİDE HAPSEDER...

ÇOK DOĞRU, SOYSUZ PİÇ KURULARI ! YA BANA HİZMET EDER.. YA DA ÖLÜRSÜNÜZ !
ÇÜNKÜ HİÇ KİMSE.. HEYBETLİ ŞÖVALYEYE KARŞI KOYAMAZ !
GELECEK SAYI: HİLKATIN KIZI !.

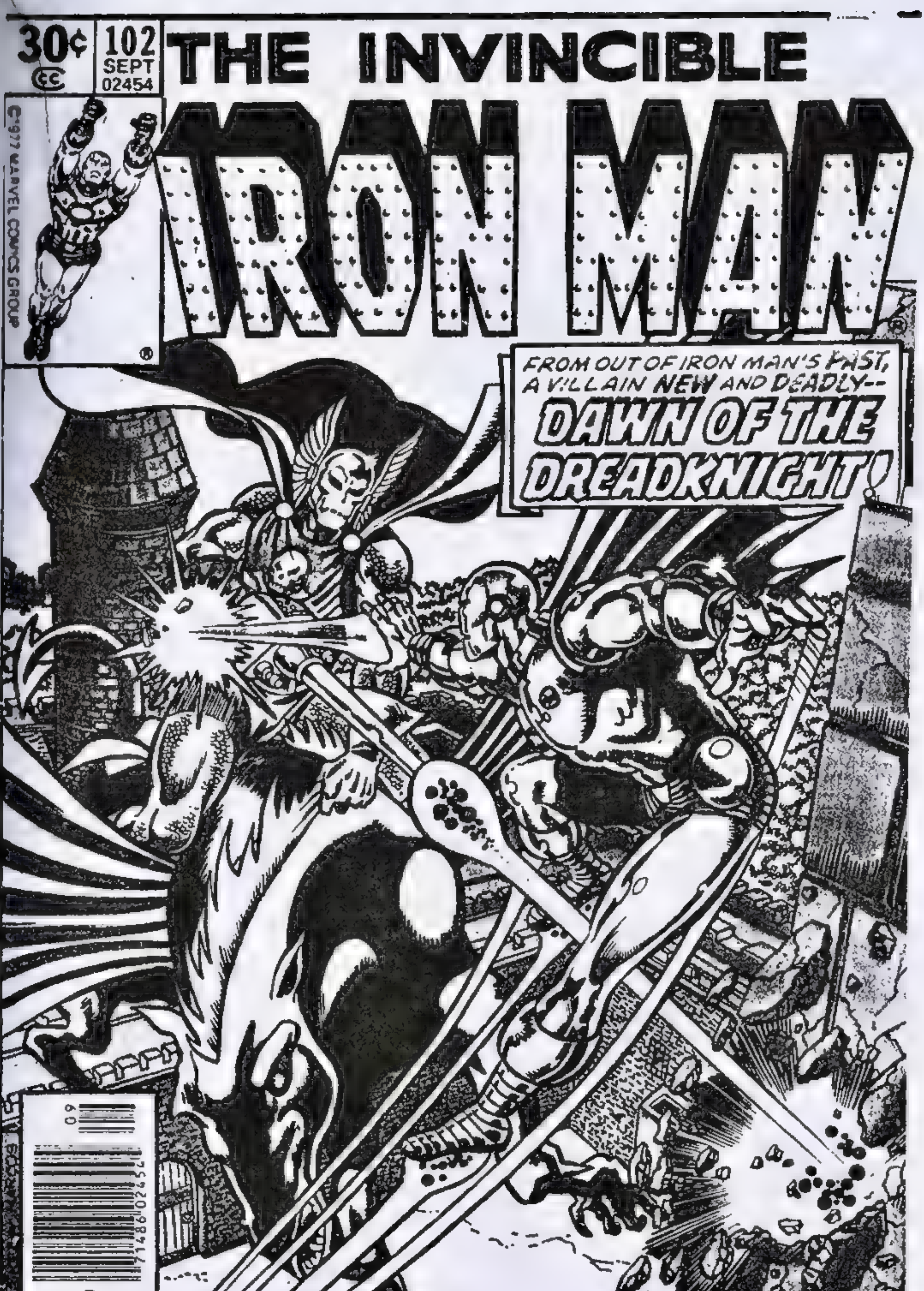

30¢
102
SEPT
02454
THE INVINCIBLE
IRON MAN
©1977 MARVEL COMICS GROUP
FROM OUT OF IRON MAN'S PAST, A VILLAIN NEW AND DEADLY--
DAWN OF THE DREADKNIGHT!

Olağanüstü bir mucit olan milyoner sanayici TONY STARK kendisine güneş enerjisiyle çalışan demir bir zırh yaptı ve dünyanın en büyük savaşan insan silahı haline geldi: DEMİR ADAM

STAN LEE PRESENTS: THE INVINCIBLE IRON MAN

BILL MANTLO WRITER · GEORGE TUSKA ARTIST · ESPOSITO & MARCOS INKERS · PATTERSON LETTERER · RACHELSON COLORS · A.GOODWIN EDITOR

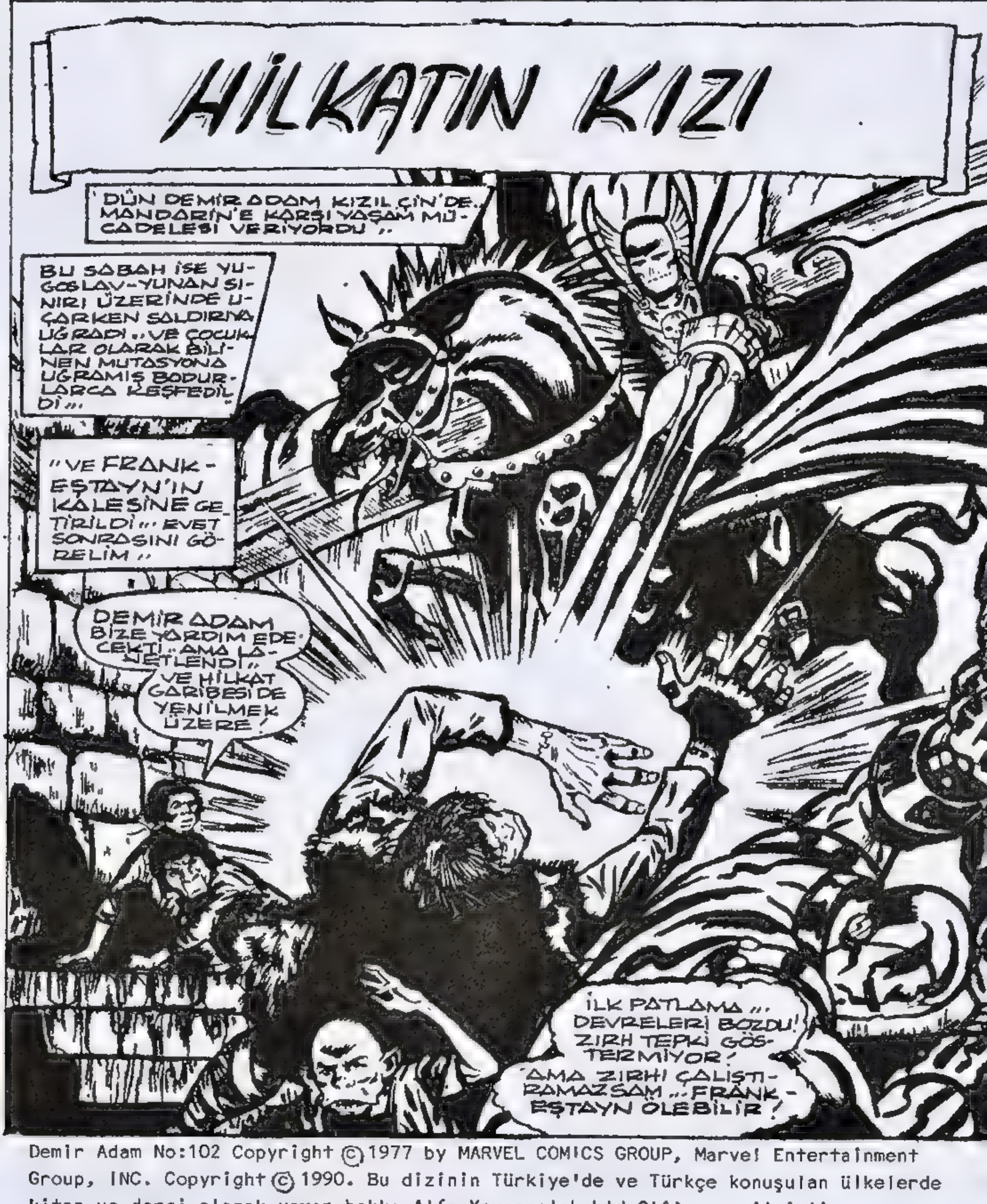


Demir Adam No:102 Copyright © 1977 by MARVEL COMICS GROUP, Marvel Entertainment Group, INC. Copyright © 1990. Bu dizinin Türkiye'de ve Türkçe konuşulan ülkelerde kitap ve dergi olarak yayın hakkı Alfa Yayıncılık Ltd Şti'ne verilmiştir..

ONLARI YERE DEVİR CEHENNEM ATI! FRANKEŞTAYN KALESİNİN EFENDİSİNİ KİMSENİN YENEMEYECEĞİNİ GÖSTER..
YO.. YOO.. ACI!
TZAM!
GARABET SALDIRIYA UĞRUYOR..
ŞÖVALYEYİ BENDEN UZAK TUTMAK İÇİN KENDİNİ FEDA EDİYOR!
ZRAK!
ZIRHIMI ÇALIŞMASI İÇİN ZORLAMALIYIM... KALBİMİ ZAYIFLATSA DA.. GÖĞÜS CİHAZIMDAN GÜÇ KAZANMALIYIM!
IŞININ BANA ULAŞMADI BİLE.. YABANCI ÇOK ZAYIFSIN.. BU ŞEKLİ BOZUK HATALARINI ZAFERE ULAŞTIRAMAYACAK KAPAR!
ACI.. DAYANILMAZ.. DAYANILMAZ!..

VE ŞİMDİ GERÇEK AN GELDİ !..
ÇELİK KABLOLAR ÜZERİME GELİYOR.. ETRAFIMI SARIYOR !
TAM OLARAK SÖYLENİRSE, İLETKEN KABLOLAR !.
..VE ŞU KABZADAKİ DÜĞMEYE DOKUNDUĞUMDA DEMİR ADAM..
KLİK
..METAL ZIRHIN FAYDADAN ÇOK ZARAR GETİRECEĞİNİ GÖRECEKSİN !
İNATÇI ZIRH ELEKTRİK ŞOKUNUN ÇOĞUNU ENGELLİYOR.. AMA HEPSİNİ DEĞİL..
DAHA FAZLA DAYANAMAM!
ZZZAK!
İNANILMAZ... HALÂ YAŞIYORSUN ! ZIRHINDA GÜÇ VAR ..!
SAHİP OLMAM GÜÇ !
DOKUNDUĞUN HERŞEYİ İNCİTİYORSUN ! SENİ...
UNHH!
DÜŞMEKTEN BAŞKA BİR ŞEY YAPAMAYACAKSIN BEYİNSİZ GEVEZE.. SENDE ONUN YANINA ...

ONLARI ZİNDA-NA GÖTÜRÜN.. YOKSA GAZABI-MA UĞRARSINIZ!
DEDİĞİNİ YAPACAĞIZ, ÜSTAD!
"ÇÜNKÜ GÜ-ÇE İTAAT ET-MELİYİZ.."
VE HEYBETLİ ŞÖVALYE YAPMASI GEREKEN ŞEY İÇİN YETERLİ OLMASA BİLE.. GÜÇLÜ!
AMA, EĞER DE-MİR ADAM'IN ZIR-HININ SIRRINI ÖĞ-RENİRSEM..!
ŞÖVALYE-NİN AKLINDAN GEÇENLERİ BİRAZ BEKLEMELİ..
..HIZLI BİR TRANSATLANTİK LONG ISLAND'DA İLERLERKEN...
KRISSY LONGFELLOW, TONY'DEN PATENTLER ÇALMASI İÇİN HARRY KEY'E YARDIM EDİ-YOR..!
GÖZLERİMLE GÖRME-SEYDİM ASLA İNAN-MAZDIM! *
* GEÇEN SAYI..ARGİE.
AMA GÖRE-VİM A-ÇIK! KİM OLDU-ĞU ÖNEM-Lİ DEĞİL-DURDURUL-MALI!..
TÜM POLİS EKİPLERİNE SHIELD ARI-YOR!
..EKSPRES YOLUNDA DOĞUYA Gİ-DEN ARAÇ.. TRAFİĞİ AÇIN! BURA-DA HEYECANLI ŞEYLER OLUYOR..
HEY, BA-YAN! YAKA-LANDIK! İZLENİYO-RUZ!
KİM? SAS-PER! YO.. OLAMAZ!

B-BİRŞEYLER YAP, HARRY! NE YAPMAN GEREKİYORSA..AMA ONU ATLAT!
SENİN İÇİN ANLAM TAŞIYOR GİBİ!
AMA NEDENİNİ SORMAYACAĞIM! SIKI TUTUN!
"ÇÜNKÜ HARRY KEY BİR BOGART NUMARASI YAPACAK! DAHA ÖNCE BUNU YAPMA FIRSATIM OLMADI."
"VE BUNDAN SAĞ ÇIKARSAK BİR DAHA ASLA YAPAMAM."
REEEEE
SKREEEEE
SQREEEEE
ŞÜPHELERİMİ DOĞRULAYACAK BİRŞEY VARSA..
O DA BU! KAÇIYORLAR!
SKREEE
BU SIRADAN BİR ARABA OLSAYDI, SORUN OLABİLİRDİ!..
KLIK!
AMA OLMADIĞI KESİN!
ÖYLE GELİYOR Kİ ÖLMEMESİ İMKÂNSIZ!..
YAPMA JASPER! GERİ DÖN ÇOK GEÇ OLMADAN..
İKİMİZ İÇİN!
VR ARABASINI YOLDAN ÇEKEN ŞAŞKIN SÜRÜCÜLERDEN Bİ-Rİ..
ŞU ARABALAR STARK-IN FABRİKASINDAN GELİYOR! EĞER ORADA SORUN..
"VARSA SANIRIM, JACK HART GÖZ ATSA İYİ OLUR!

"ŞİMDİ ASIL SERÜVENİMİZE DÖNELİM!..
SEN... NİHAYET.. KENDİNE GELDİN!
"OHH! UYKUDA OLDUĞUMU VE KÖTÜ DÜŞ OLDUĞUNU UMUYORDUM!"
AMA, BİRİNİN ÖNEM VERDİĞİNİ GÖRMEK GÜZEL! DEMİR ADAM..
İSMİ GENELLİKLE, YENİLMEZ KELİMEYLE KULLANILIR, AMA...
"ŞU AN, BU PRANGALAR ZIRHIMI YENİDEN ŞARJ ETTİRİYOR.. VE GÜCÜNÜ BANA KARŞI ÇEVİRİYOR! AMA SENİ TANIMIYORUM! SEN..?
VICTOR VON FRANKEŞTAYN'IN BÜYÜK TORUNU VE BU KALENİN BARONESİ!
HEYBETLİ ŞÖVALYE GELENE KADAR!..
HİLKAT GARİBESİ VE BODURLARIN OLMASAYDI, ŞAKA SANIRDIM..
EVET.. ATALARIMIN ÇOĞU KÖTÜ KADERLİ YARATIKLAR! ONLARIN GARDİYANI VE BAKICISIYIM BEN...
"VE SANA ANNE DİYORLAR! AMA YA O ŞÖVALYE? O BUNLARA..
"NASIL KARIŞTI? EVET!..

HİKAYESİNİ BANA ANLATTI DEMİRADAM..
LATVERIA KIRALLIĞINDA "DOKTOR DOOM"UN ÜLKESİNDE" YAKIŞIKLI OLDUĞU KADAR DA ZEKİ OLAN GENÇ BİR MÜHENDİS VARDI..."
BRAM VELSİNG! BANA BAK!
EVET, DOKTOR!
DOOM ÇALIŞMANDAN MEMNUN, VELSİNG.. AMA VAKTİNİN ÇOĞUNU DÜŞLE GEÇİRİYORSUN!
YALNIZ DOOM DÜŞ KURABİLİR! DİĞERLERİ ÇALIŞIR..
A-ANLIYORUM! DEDİĞİNİZİ YAPACAĞIM!
"AMA, BRAM BÖYLE BİR ŞEYİ KABUL EDEMEDİ..
DOOM, BANA KÖLE GİBİ DAVRANMAKLA HATA EDİYOR..
AMA.. O EFENDİMİZ BRAM!
BAH! PLANLARINI GERÇEKLEŞTİRECEK YETENEĞİM OLMAZSA DAHİLİĞİ NE OLUR? ONA İHTİYACIM YOK..
PLANLARIYLA.. ÇOK YAKINDA BURANIN EFENDİSİ BEN OLACAĞIM..
BRAM BU GÜVENİLİR DEĞİL! DAİMA OLDUĞU GİBİ, BUNU ÖĞRENECEK.. VE SENİ DE MAHVEDECEK!
KIRALIMIZ OLAN DEV SOYTARIDAN KORKMUYORUM ARTIK MARIA!.. BEN...!
LÜTFEN DEVAM ET VELSİNG!..
BELKİ BENİ EĞLENDİREBİLİRSİN, SAKİN OLABİLİRİM!
DOOM!
EVET.. DOOM! DEV SOYTARI! SENİN SÖZLERİN VELSİNG..

"KADERİNİ BELİRLEDİ..
KIZI AİLESİNE GÖTÜRÜN! ZARAR GÖRMESİN.. YAKINDA DA BU APTALI İYİCE UNUTUR...
"ÖLÜMÜ UNUTAN BİR CANLI GİBİ!
NE.. BANA NE YAPACAKSIN, DOOM?
YAPMAK? NİYE, DÜŞ KURSANA, BRAM VELSING!
ZEKACA EŞİT OLDUĞUMUZU SANIYORSUN! ÖYLEYSE BİZİ AYIRAN..
"FİZİKSEL GÖRÜNÜŞ!
TANRIM! BEN BU HİKAYEYİ DUYMUŞTUM!
"AMA GERÇEK, HERHANGİ BİR FABLDAN DAHA KORKUNÇ, DEĞİL Mİ? DOOM'UN NELER HİSSETTİĞİNİ ÖĞRENMEK İSTEDİN. İŞTE SAĞLIYORUM..
MASK HAZIR!
NESİN SEN? YO! Y.. YÜZÜM! KAYNAK! YOOOO!!
MASK YÜZÜNE KAYNADI, ONU ASLA ÇIKARAMAZSIN! ARTIK..
"GERÇEKTEN İKİMİZDE EŞİTİZ! YÜZÜMÜZ SONUNA KADAR GİZLENECEK DOSTUM!

NI ANLATMIYOR SUN, MADAM? ÇIĞLIK ATARAK KAÇTIĞIMI..
"DELİ ADAMIN KAHKAHASI ÇINLAYIP DURUYORDU."
"VE LANET OLASI ÖLÜM MASKI BENİM CANLI PARÇAMDI!..
..KENDİ DERİM GİBİ..ONDAN KURTULAMAM DA...
"ÇOCUKLAR DEDİĞİNİZLER TARAFINDAN, YORGUNLUKTAN BİTAP BULUNANA KADAR .. KAÇ HAFTA GEÇTİ?
O NE KARDEŞ?
ANNE KARAR VERECEK! ONUN İÇİN DAYANMALIYIZ!
"SAĞLIĞIMA KAVUŞMAM İÇİN BANA BAKTIN.. HİMAYENDEKİ YARATIKLARA YAPTIĞIN GİBİ İYİ DAVRANDIN. BENDE SİZLER GİBİ HİLKAT GARİBESİYDİM!
VE İYİLEŞTİM, ÇARESİZCE DOOM'U BEKLİYEREK...
GEL.. SANA ÇALIŞMAMI..VE BAŞARISIZLIKI GÖSTEREYİM..
"AVLUDAN GELEN VAHŞİ BİR ÇIĞLIK DUYDUM..
VE SONRA CEHENNEM ATINI GÖRDÜM..
ÇOCUKLAR GARİP, KANATLI BİR AT BULDU! ATALARIMIN..
..METODLARINI KULLANARAK ONU NORMALE DÖNDÜRMEYİ DENEDİM. ONU DAHA DA DEĞİŞTİRMEK YERİNE"
AMAN TANRIM! GERÇEK KARA ŞÖVALYENİN, YILLAR ÖNCE KAYBOLAN ATI OLMALI *
* TALES OF SUSPENSE 73 SAYI.. ..ARCHIE.

"CEHENNEM ATININ GÖRÜNÜŞÜ "OLAĞANÜSTÜ GÜÇÜ. AKLIMA BİR FİKİR GETİRMİŞTİ"
BARONES GERÇEK BİR MUTANTLAR ORDUSUNA BAKIYOR! TEDAVİ...
"İÇİN İSTEDİĞİ BİR ORDU!
AMA YA DAHA FAZLA YARATILIRSA JONLAR "CEHENNEM ATI"
"VE DOOM'UN KENDİ GİZLİ TEKNOLEJİSİ İLE YARATILAN" BİR SİLAH İLE DOOM'A KARSI-
"GELİP, İNTİKAMIMI ALABİLİRİM!
"BÖYLECE HEYBETLİ ŞÖVALYE DOGDU"!"
YABANCI! BAYANA ZARAR VERECEK"
EGER YAKLAŞIRSAN, CANAVAR! YARATMA SIRRINA İHTIYACIM VAR
"VE BUNU BANA VERECEK YA DA ÖLECEK!
CEVABIM AYNI! BENDEN YİNE HİÇ BİRŞEY ALAMAYAÇAKSIN! YARATMA SIRRI YETERİNCE ACI GETİRDİ..
"SEBEP OLDU! ASLA SENİN GİBİ BİRİ ÖĞRENEMEYECEK!
İSTİYORUM BARONES! BÜYÜK BABANIN DEFTERLERİNİ İSTİYORUM! FORMÜLLERİ VE ONLARI"
DERHAL İSTİYORUM!

CANAVAR ENDİŞELENİYOR.. AMA, SANA YARDIMI DOKUNAMAZ!
ALLAH AŞKINA DUR! ONU ÖLDÜRECEKSİN!
YO, YALNIZCA İSTEDİĞİM ŞEY İÇİN ONU ZORLUYORUM.. VE SONRA SIRA SENİN SIRRINDA..
DEMİR ADAM ÇARESİZCE PRANGADAN KURTULMAYI DENER..
ÖLÜMCÜL SİLAH YAKLAŞIR..
..İNTİKAM.. AMACINA ULAŞMAK İÇİN, İNSANLIĞIN HER NOKTASINI KURBAN EDEBİLECEK.. MERHAMETTEN YOKSUN BİRİ..!
..KADINI ACI İÇİNDE KIVRANIRKEN GÖRÜNCE DAHA FAZLA DAYANAMAZ!
SKRAK
YO!.. BU KADARI YETER!
WRAM!
SENİ BEYİNSİZ HAYVAN..
SİLAHI! ÇARPACAĞI YER, BENİM...

PRANGALAR! EVET.. GÜÇ AKIŞI TERSİNE DÖNÜYOR!
ZIRH ŞARJ EDİYOR! BİR SANİYE SONRA..
ZVAM!
SKTRAK!
PATLAYACAĞIM!
SILAHIMI ALMALIYIM...!
ŞANSIN YOK, DOSTUM! ARTIK SAVUNMASIZ BİR KADINLA DEĞİLSİN!
HOŞUNA GİTSE DE GİTMESE DE DOSTUM.. DEMİR ADAM İLE UĞRAŞIYORSUN!
KRAM!
"..VE DİĞER ADIYLA "YENİLMEZLE.."

BEN AVANTAJLI DURUMDAYKEN, BU KADAR YAKINDAN DÖĞÜŞMEM!
BENİMLE KARŞILAŞMAK İSTİYORSAN DIŞARI ÇIK!
UZUN SAÇLI ÖYLE İSTİYORSA "PEKALÂ!"
BAYANA GÖZ KULAK OL, GERİ DÖNECEĞİM.
ŞÖVALYE ZİNDAN MERDİVENLERİNİ KULLANACAĞIMI ZANNEDİYOR!
AMA BEKLENİLENİ YAPSAYDIM YILLAR ÖNCE ÖLMÜŞTÜM...
VE SÜRPRİZ YAPMAKTAN SIKILDIM! DEMİR ADAM'IN İŞ BAŞI YAPMA ANI GELDİ!
"O SIRADA AVLUNUN ÜZERİNDE..."
DÜŞMANIMIZ KALENİN İÇİNDE KORKUDAN TİTRİYOR!
AMA ÇOK YAKINDA GELİR VE O ZAMAN...

İNEKLER EVE DÖNÜNCEYE KADAR DANS EDECEĞİZ!
..SÜPRİZ! KENDİNE GENİŞ BİR ALAN BULMAKLA ÇOK MEŞGULDÜN!
ATIM IŞINININDAN KOLAYLIKLA SIYRILABİLİR! AMA
SEN, NE YAZIK Kİ, BU DURUMDA DEĞİLSİN!..
SPRAK!
PTOOM!
BU İNANILMAZ ŞÖVALYE GARETTİYİ HİÇ DUYMAMIŞ OLMALI..
..ESKİ, HAİN KARA ŞÖVALYE.. AMA AYNI TAKTİKLERİ UYGULUYOR. SİLAHINDAKİLER BİLE AYNI!
FRANKESTAYN'IN KALESİNDEKİ BALKONDAN, ONLARI İZLEYEN İKİLİ..
DEMİR ADAMI BURAYA GETİRMEKTE HAKLIYDIN, DOSTUM! O GERÇEK BİR ŞAMPİYON!
BEN BURADA ÇARESİZCE UZAKTAN İZLERKEN! YANLIŞ!
BENİM YERİME SAVAŞIYOR! SAVAŞAN OLSAM..

WHUFF!
WRAK!
CEHENNEM ATI ŞAHMERDAN GÜCÜYLE TEKMELİYOR!
ANALİZİ BİTİRİP, İŞBAŞI YAPMA VAKTİ SANIRIM!
SIRTIN DUVARA GELDİ, YÜREKLİ ADAM...
...KAÇACAK YERİN KALMADIĞINI GÖRÜYORUM!
PEKİ, KİM KAÇIYOR?
BAKALIM PÜSKÜRTÜCÜ IŞINIM SENİ VE ATINI HAVALANDIRIRKEN NE YAPACAKSIN?
"...YÜZ FİT YUKARIDA!..."
CEHENNEM ATI BENİ FIRLATTI!
DÜŞÜYORUM!
SİLAHI ONU KURTARDI... VE SİLAHINI ÇEKİYOR!
BENİ ONUNLA DURDURAMAZSIN!
BELKİ DURDURAMAM...
"AMA DİKKATİNİ BAŞKA YÖNE ÇEKEBİLİRİM!"
OHHHH!
BARONES!
VAM!

SENİ YAKALADIM.. ZIRHIM SENİ ENKAZDAN KORUR!
AMA.. YA...
"HEYBETLİ ŞÖVALYE?!.."
ŞİMDİ..NE? SİLAHIM..!
KAYIYOR, ŞEYTAN.. YAVAŞÇA!..
SEN! HİLKAT GARİBESİ?
GÜLE GÜLE, İĞRENÇ YARATIK! SENİN GİBİ BİRİ BENİ DURDURAMAZ!
KRAK!
YANILIYORSUN, KATİL! GARUBET SEN, HİLKAT SENSİN!..
VE ŞİMDİ SENİ.. DURDURACAĞIM!
SEN NE..? Y-YOOOOOO!!

CRUMP!
DEMİR ADAM, ÇOK HAREKET-SİZ! ACABA?
ÖLDÜ MÜ? SANMIYORUM! MUHTEMELEN BAŞKA BİR ME-SULİYET YÜKLENECEKSİN!
U-UNGHH!
EVET.. DİĞER-LERİMİZ GİBİ GİZLENECEK, KAÇILACAK BİR GARUBET
YANILIYORSUN! SEN BİLDİKLERİNDEN DA-HA FAZLA İNSANSIN! VE BAYANIN
SANA İH-TİYACI VAR DOSTUM..
DEMİR ADAM DOĞRU SÖYLÜ-YOR...
ATALARIM SİZE HAYAT VERDİĞİN-DE, CESUR, SOYLU VE İNSANİ BİR VAR-LIK YARATTI.. SEN DÜŞÜNDÜĞÜN GİBİ BİR CANAVAR DEĞİLSİN.. GERÇEK BİR İNSANSIN!
BENİMLE KAL! ÇOCUKLARA YARDIM EDELİM!..
SESSİZCE YÜZ YILLIK MERDİ-VENLERİ ÇIKAR-LAR...
ÇOĞU CANLI-NIN BÖYLE BİR ANTREMAN YAP-MAMASI ÇOK KÖTÜ..
DEMİR ADAM..
GELECEK SAYI:
MIDAS!
DENİLEN ADAM.

30¢
103
OCT
02454
THE INVINCIBLE
IRON MAN
©1977 MARVEL COMICS GROUP
THUNDER OVER LONG ISLAND!
IRON MAN TAKES ON THE JACK OF HEARTS AND THE MERCILESS MINIONS OF MIDAS!
PEREZ + ESPOSITO

Olağanüstü bir mucit olan milyoner sanayici TONY STARK kendisine güneş enerjisiyle çalışan demir bir zırh yaptı ve dünyanın en büyük savaşan insan silahı haline geldi: DEMİR ADAM

# STAN LEE PRESENTS: THE INVINCIBLE IRON MAN®

BILL MANTLO WRITER / GEORGE TUSKA ARTIST / MIKE ESPOSITO INKER / A. KAWECKI LETTERS PHIL RACHE COLORS / ARCHIE GOODWIN EDITOR

Demir Adam No:103 Copyright (c) 1977 by MARVEL COMICS GROUP, Marvel Entertainment Group, INC. Copyright (c) 1990. Bu dizinin Türkiye'de ve Türkçe konuşulan ülkelerde kitap ve dergi olarak yayın hakkı Alfa Yayaıncılık Ltd Şti'ne verilmiştir.

KEY, PERİŞAN BİR HALDE, BOGART'IN KENDİNE GÜVENİ VE JAMES »
« BOND'UN HAYAL GÜCÜ İLE ARABAYI KULLANIYOR!
» VE KULLANIŞ ŞEKLİ ...
EXPRESS YOLUNDAKİ HERKESİ ÖLDÜRECEK »
» EĞER DURMAZSA !! »
SHIELD VAMPİRİ BİZİ YOLDAN ÇIKARMAYA ÇALIŞIYOR! BU UÇAMAZ AMA »
KENDİNE HAS ÖZELLİKLERİ VAR !
DUMAN PERDESİ! YÜKSELMELİYİM » ONLAR »
» KAYBETTİM ?
AMA-YOLUN HER İKİ YANI ORMANLA KAPLI! NEREDELER ?.
ÖĞRENMEK İÇİN, BAY SITWELL ...

CONTINUED AFTER NEXT PAGE

ORLY HAVAALANI, PARİS. YALNIZCA BİR UÇAK SEFERİ. İSVİÇRE ALPLERİNDEN SIÇRAYIŞ ...
AIR FRANCE
DEMİR ADAM'IN FRANKEŞTAYN KALESİ VE ORADAKİLERLE İLGİLİ ANILARI BULANIKLAŞIP YERİNİ OLAĞAN OLAYLARA BIRAKIYOR...
AMA SİZİ TEMİN EDERİM BAYAN..
"İNTİKAMCILARIN BU HAVAALANI İLE ANLAŞMASI VAR..
"VE NEW YORK'A VARDIĞIMIZDA BÜTÜN MASRAFLAR KARŞILANACAK!
AMA.. SÖYLEDİĞİNİZ KİŞİ OLDUĞUNUZA DAİR HİÇ BİR KANIT YOK,
"HERKES BÖYLE BİR KOSTÜM GİYEBİLİR!
COSSETTE, KOMPÜTÜR BEYİN KİMLİĞİNİ DOĞRULADI! EN SAYGI...
"DEĞER MİSAFİRİMİZE ÇOK KABA DAVRANDINIZ! SİZİNLE DAHA SONRA GÖRÜŞECEĞİM!
BÖYLE BUYRUN, BAYIM!
BİRAZDAN, YAPMAM GEREKEN BİR ŞEY VAR!
YALNIZCA İŞİNİ YAPAN GENÇ SEVİMLİ BİR BAYANA..
"TEŞEKKÜR ETMEK GİBİ!
OH.. NE GÜZEL FRANSIZCA KONUŞUYOR!
GİDEBİLİRİZ MACDUFF!

VE 747 NO'LU UÇUŞ SEFERİNDE...
BRANDY VE YARDIMINIZ İÇİN TEŞEKKÜRLER!..
BENİM İÇİN ZEVKTİR, BAYIM!
DEDİĞİM GİBİ DEMİR KAFA...
PATRONUN STARK AMERİKALI İŞ ADAMI İMAJINA GÖLGE DÜŞÜRÜYOR!..
ÇALIŞANLARA YETERLİ ÜCRET VERİP BİR FABRİKAYI İŞLETİP, DEMİR ADAM KURUMUNU TESİS EDEREK?..
BUNDAN EMİN DEĞİLİM, BAY WARTH!
DAHA SONRA, ATLANTİK'İN ORTASINDA
BU POZ İYİ Mİ?
FARAH FEWCELT-MAYORS' SAÇLARINI YOLACAK! "CHEESE" DEYİN!
TONY-WONY'Yİ ÖPMENİZİN BİR MAHSURU VAR MI DEMİR ADAM?
HAYIR, BAYAN İSABELLİ!
İMZANIZI ALABİLİR MİYİM?
"JO DUFFY'YE SEVGİLERİMLE" TAMAM MI?
METAL ELDİVENLERLE İMZA ATMANIN NE KADAR ZOR OLDUĞUNU BİLMEZDİM!
İNSANLARIN ZIRHLI YOLCUYLA OLAN İLGİLERİ KESİLİNCE, DEMİR ADAM NİHAYET YALNIZ KALIR!..
ÜLKEM! BİRKAÇ HAFTA GEÇTİ... AMA TONY STARK'IN İSMİ TEMİZE ÇIKTI!
"ŞİMDİ İHTİYACIM OLAN ŞEY, BİRKAÇ AY DİNLENMEK...

"...JE GEVŞEME!".
H-HEY.... NELER OLUYOR?! ARABA SALLANIYOR.
..SANKİ BAĞLANTI YERLERİ KOPUYOR!
P..PATRON NE YAPMAYA ÇALIŞIYOR.. BİZİ ÖLDÜRMEYE Mİ ?!?..
YUNAN TAPINAKLARI YALNIZCA BİR KİŞİ OLABİLİR..YO! İMKANSIZ! O ÖLDÜ!
EĞER PATRON BENDEN BÖYLE KURTULACAĞINI SANIYORSA, YANILIYOR!..
BANA KÖPEK GİBİ DAVRANAMAZ..
KÖPEK GİBİ Mİ, BAYIM? KENDİNİ KESİNLİKLE DAHA İYİ METHEDEMEZDİN...
YALNIZCA BİR SOKAK KÖPEĞİ HİZMET EDER..
MIDAS'A*
Y-YO, MİDAS! ÖYLE DEMEK İSTEMEDİM..
TABİİ! FİYATIN İYİ OLDUĞU SÜRECE..EN GÜVENİLİRSİN!
OHHH! ÇANTA!
KLİK
* ONU DEMİR ADAM'IN 17-19. SAYILARINDAN HATIRLADINIZ MI?.. ARCH.

AH! STARK'IN FABRİKASINDAKİ DEMİR ADAM ZIRHINDAN KALAN SON PARÇA..
UH.. TABİİ! SÖZÜMÜ TUTTUM!..
İYİ İŞ YAPTIN BAYIM! ŞİMDİ BU ZIRHI ZARARSIZ HALE GETİRECEĞİMİ GÖSTERECEKMİSİN?
Z-ZARARSIZ?
DUR! GÖZLERİM BENİ KANDIRIYOR MU? YO! YALNIZCA MASK VE ELDİVEN BİRİMLERİ ÇELİK* TEN YAPILMIŞ! GERİSİ.. KUMAŞ! APTAL YERİNE KONULDUM!
* DEMİR ADAM 97 DE GÖSTERDİĞİMİZ YEDEK PARÇALAR.. ARCH.
BU GÖSTERİYOR Kİ, DEMİR ADAM HALÂ GİYDİĞİ ARTI ESKİ ZIRHINA SAHİP!
BU, KIZIN FİKRİYDİ! BU SAHTE ŞEYİ O GETİRTTİ!
BAHANELERİNİ SIRALA BAY KEY! İHANETİN CEZASINI BİLİYORSUN!
WHOOSH!
YO! İSKEMLENİN NE YAPTIĞINI GÖRDÜM! HARRY KEY'İ YAKALAYACAK GÜCÜN YOK..
ÜZGÜNÜM, KAÇABİLECEK HİÇ BİR YER YOK BAYIM...
VE KOVALAMACA BÜYÜK BİR ZAMAN KAYBI OLUR!
" DÜNYADAKİ EN ZENGİN ADAM OLAN, HIRSINI TAŞIYAN BİRİ İÇİN "
ZAMANDA PARADIR..
M-MİDAS, SANA SÖYLEDİM, KIZIN YÜZÜNDEN! O...

KIZ ÇABUK, KOLAY YAPILAN YEMEKLERE EĞİTİM GÖSTERECEK BAYIM..
U-UNFF!
..SEN YOK OLDUKTAN SONRA!
YEAAHHGH!
GİTTİKÇE CESARETLİ, ZALİMLEŞİYORSUN MİDAS..
NE? BENİ ŞAŞIRTIYORSUNUZ, MADAM..
..DAHA ÖNCE HİÇ KARŞILAŞMADIK..
KARŞILAŞTIKTI MİDAS!
..ASLINDA, HAYATIMI... VE İSMİMİ SİZE BORÇLUYUM!
TANRIM! SÜRPRİZ VE ZEVK BU...
..MADAM MASQUE!
AMA KRISSY LONGFELLOW'U UNUTMA, HARRY KEY'İN STARK SABOTAJINDAKİ BAŞARISIZLIĞININ SEBEBİ BENDİM!..
..BURAYA HERHANGİ BİRİ İÇİN HAZIRLIKLI GELMİŞTİM..AMA SENİN İÇİN DEĞİL MİDAS!

BELKİ DE, EGE'DEYKEN SENİN BANA YAPTIĞIN Gİ- Bİ DAVRAN- MALIYDIM SANA..? *
YO, MADAM MASQUE! HA YATIM.. HAYAT TAYIM; HİÇBİR KÖTÜ İSTEĞE BOYUN EĞMEM BUNLARSA- VAŞ ŞAN...
..SIDIR! SENİN İŞE KARIŞMAN İSE..
* IM 19... ARCH.
..GEÇ, ÇOK GEÇ! ÇÜN- KÜ ARTIK STARK'IN
ENTERNASYO- NELİ MİDAS'A AİTTİR!!
KENNEDY HAVAALANI. DEMİR ADAM ÜLKESİNDEDİR, AKLI- NA GELEN ŞEY İSE ..
ARRIVALS
..SUNFIRE İLE SAVAŞMAK İÇİN YEDEK ZIRHINA İHTİYACI OLDU- ĞUNDA..*
* DEMİR ADAM 98... ARCH.
..ZIRH YOKTUR.. ÇALINMIŞTIR!
SORU: EN SON NE ZA MAN KIZ- GIN BİR İN TİKAMCI GÖRDÜ- NÜZ?
LONG ISLAND'A DÖNELİM..
AĞAÇLAR.. YOK OLUYOR LAR! SİSE.. DÖNÜŞÜYOR LAR?..
HER NASIL- SA RADARIM KARIŞTI.. VE SİS İSE ALDATICI BİR GÖRÜNTÜ!
..AVIM HEP BURADAY- DI!..
..VE HALÂ BURA- DA! KEY..! HARE- KETSİZ! AŞAĞI İNSEM İYİ OLA- CAK!
BİRAZ SONRA...
..DÜNYANIN KIRALI..OLA- CAKTI...
BANA.. KAZIK ATTI- LAR! SIRADA..STARK VAR.. DİNLE, OĞLUM.. A- ASLA BİR KADINA..GÜVEN- ME
HARRY KEY'İ BIRAKIP..
..DEV BİR ÖRÜMCEK GİBİ STARK ENTERNASYONELİNİN ÜZERİNE İNEN UÇAN İSTİHKÂMA GİRELİM!..

TÜM STARK PERSONELİ-NİN DİKKATİNE! SAAT ONİKİDEN İTİBAREN.. STARK ENTERNASYONEL TONY STARK'IN ELİNDEN ÇIKIP ALTIN TEMAS HOLDİNG ŞİRKETİNE GEÇTİ!..
BEN.. EĞER BİR KAÇ DAKİKA ÖNCE YÖNETİM ODASINDAN BU ÇAĞRIYI ALMASAYDIK..
..BİRİNİN ŞAKA YAPTIĞINI SÖYLEYEBİLİRDİM! AMA.. BU GERÇEK!
ALTIN PLATFORMDAN DEV BİR SÜTUN İNİYOR.. VE BİR KAPI..
..AÇILIR!..
BEN, ATREYS, VE SİZE BİLGİ VERMEK BENİM GÖREVİM..
..TÜM STARK GÜVENLİK GÖREVLİLERİ.. İŞ BAŞINA!
YENİ GÖREVLERİNİZ BELİRLENİNCEYE DEK SİZE TAM ÖDEME YAPACAĞIZ!
BEN.. RÜYA GÖRÜYOR OLMALIYIM!
AMA İDARE HEYETİNE YAPILAN TELEFON KONUŞMALARI ATREUS'UN SÖZLERİNİ BİR DAHA DOĞRULUYORDU!..
STARK'I SATTILAR!
MAAŞIMIZI ALMAYA DEVAM ETTİĞİMİZ TAKTİRDE ŞİKAYET ETMEMİZİ SÖYLÜYORLAR! GARİP?
VE KİMSENİN STARK'TAN HABERİ YOK! ACABA ZAVALLININ HABERİ VARMI?
BİLMİYOR, DEĞİL Mİ? ONUN VE DEMİR ADAM'IN UZAKLAŞMASINI BEKLEDİN MİDAS!..
İŞ İŞTİR MADAM MOSQUE! UZUN ZAMANDIR BEKLİYORDUM BUNU..
..STARK'IN HİSSEDARLARINI TEKTEK SATARAK, PATENTLERİNİ ÇALARAK, FİATLARI DÜŞÜREREK SABOTAJ YAPARAK..

"... KISACA, HERŞEYİ YAPAN BİR İŞ ADAMI HASMININ ALANDAN ÇEKİLMESİ GİBİ BİR İŞİ DE YAPABİLİR! HAYATIMDA YALNIZCA BİR HEDEFİM VAR, MADAM... HAYATTAKİ EN ZENGİN ADAM OLMAK! STARK ŞİRKETİ'NİN KONTROLÜNÜ ELE GEÇİRME HIRSIYLA YILLARIMI, EKRAN ARKASINDA GEÇİRDİM!
"...İŞTE BEKLEDİĞİM AN GELDİ! STARK BİTTİ! BEN... MİDAS... DÜNYASINI ONDAN ÇALDIM!"
ŞU DUVARIN ÜSTÜNE ÇIK! SAVUNMA HAZIR.
REEEEEEEEE
ALARM! DEMİR ADAM GELDİ!
TOP KULELERİNİ HAREKETE GEÇİRİN!
ONU GERİ ATMAYA HAZIR OLUN!
VE AZ SONRA...
BROOM
SALDIRIYA UĞRADIM... KENDİ FABRİKAMIN? GERÇEK BİR ORDU İDAREYİ ELE ALMIŞ!
BURADA NELER OLUYOR BİLMİYORUM... AMA DEMİR ADAM STİLİ İLE ANLAYACAĞIM.
ZAM
STARK ENTERNASYONELİ'NİN ANA GİRİŞİ YAKININDAKİ YOLDA...
TONY STARK İLE RANDEVUM VARDI. BABAMIN MÜLKÜNÜN VEKİLİYDİ!
AMA ÖYLE GÖRÜNÜYOR Kİ, ÇILGIN DEMİR ADAMIN ŞİRKETİNE SALDIRIŞINI GÖRMEK İÇİN TAM...
ZAMANINDA GELMİŞİM! ZIRHLI İNTİKAMCIYI...
"SAKİNLEŞTİRİRSEM İYİ OLACAK JACK HART!..

DURMUYOR LAR ...
..AMA, İŞÇİLERİMİN EMNİYETTE OLDUĞUNU BİLENE DEK KESEMEM!
KENDİ İLAÇLARININ TADINI TATTIRABİLİRİM.. ONLARI ŞAŞIRTMAYA YETECEK MESAFE! BU İYİ ...
ARGHH!.. KENDİ ROKETLERİMİZİ BİZE GERİ FIRLATIYOR!
NE? ARKADAN.. YENİ BİR SALDIRI?!
STR
UNHH! HERKİMSE ŞAHMERDAN GİBİ TEKMESİ VAR!
NEYİN VAR BİLMİYORUM DEMİR KAFA..
..AMA, BEN SENİ DURDURMALIYIM. AŞAĞIDA CANI YANACAK MASUMLAR VAR..
..BENİ DURDURMAK? DERDİN BU MU..?
ZEVKLİ DEĞİL Mİ MADAM? İYİNİYETLİ AMA İKİ BAŞARISIZ BİRBİRİYLE SAVAŞIYOR..
VE İKİSİ DE YANILIYOR!
TANRIM! GÖZ YAŞLARI, MADAM? KALBİ BİR ZAMANLAR ALTIN MASKI GİBİ SOĞUK OLAN BİR KADINDAN?
EVET, GÖZ YAŞLARI.. LANET OLSUN SANA.

VE GÖKYÜZÜNDE...
YARARLILIK İÇİN YANLIŞ BİR GÜN SEÇTİN OĞLUM! SENİNLE..
..İŞİM BİTİNCE SIRA ADAMLARINA GELECEK..
..VE STARK'IN YOKLUĞUNDA..
..FABRİKASININ NASIL BİR ASKERİ KAMPA DÖNÜŞTÜĞÜ BİLECEĞİM'
NE? EĞER DOĞRU DUYDUYSAM.. ÇABUK KARAR VEREN GENÇ BİR APTALIM DEMEK.. HULK'TAKİ GİBİ..
* HULK 214. A.G.
"YALNIŞ TARAFA SALDIRMIŞ OLMALIYIM!"
VE O ESNADA LONG ISLAND'DA...
BUGÜN BİR HATA YAPTIN, SITWELL..
..ŞİMDİ DİĞERİNİ YAPMADAN ÖNCE STARK'E 'NE DÖNMELİYİM!
KAHRETSİN, BUNUN İÇİN ÇOK GEÇ, JASPER! ÇOK GEÇ..
BU ÇOCUKLA HARCADIĞIM HER SANİYE PERSONELİMİN HAYATINI RİSKE SOKUYOR!
OYUN OYNUYORUM. VE OYUN BİTTİ!
ELDİVENİNDEKİ TESTERE? AMA BUNU..
..BANA KARŞI KULLANAMAZSIN SEN..

YEEOWW! SANIRIM İSTEDİĞİN KADAR DE LİREBİLİRSİN!
WHRREEE
ELDİVEN BİRİMLE-RİNDEKİ COMPÜTER KONTROLÜ ZIRHININ DERİNLİKLERİNE İN-MEYECEK,..AMA O,BUNU BİLMEMELİ! BELKİ ONU KORKUTUR!..
S-SENİ APTAL! PATLAYICI GÜCÜ-MÜ İÇEREN TEK ŞEYİ.. ZIRHIMI KESTİN!
O OLMADAN, ENERJİ-Mİ KONTROL EDEMEM SENİ...
BA-WHOOM!
İNANILMAZ! ZIRHI-MI HAYATTA KALA-BİLMEK İÇİN GİYİ-YORUM..
. O İSE DİĞER LERİNİ ÖLDÜR-MEK İÇİN Gİ-YİYOR!
KENDİ PAT-LAMASI İLE ŞAŞ-KINA DÖN-MÜŞ GÖZÜ-KÜYOR! FENA DÜ-ŞÜYOR...

...FABRİKAMIN ÜZERİNE YERLEŞMİŞ OLAN DEV ALTIN PLATFORMA DOĞRU...
...YUNAN TAPINAKLARI..HEYKELLER..
...ANLAMALIYDIM! ÇOCUK ONLARDAN YANA DEĞİLDİ! ALDANDI...
...STARK'A SALDIRDIĞIMI SANDI...
...OYSA GERÇEK TEHDİT SADECE..
--MIDAS!!
HOŞGELDİN BAYIM..FABRİKAMA!
SENİN..?
..EVET DOĞRU BAYIM! TAMAMEN BENİM...
..PATRONUNUN BURNUNUN DİBİNDE! ENGELLENMEME RAĞMEN...
MADAM MASQUE?
EVET DEMİR ADAM..BEN!
DEDİĞİM GİBİ, BAYIM..EN GÜVENİLİR BİR PERSONEL POZUNDA STARK'IN MENFAATİNİ SAVUNDU..
OH, TANRIM YO, KRISSY LONGFELLOW?!
HERŞEYİ ALDIN..
..ONU BİLE! HİÇBİRŞEY KALMADI... SENİN YÜZÜNDEN BUNLAR!..

DOĞRU, BAYIM! SANIRIM HERŞEYİNİ KAYBEDEN TEK KİŞİ.. BAY STARK.. SENİN PATRONUN.. SEN DEĞİL.
STARK? BENİM... PATRONUM..
EVET, BAYIM! O..VE PLANLARINI AYLARCA ENGELLEYEN MADAM MASQUE! ŞİMDİ ONU MAHVETMELİYİM!.. HIRSIZLIKLA VE YASAL OLARAK
HİLLE İLE...
..BU ŞİRKETİ ELE GEÇİRDİM..VE DE SENİ İNTİKAMCI!
NEDEN-MİŞ PİS, ŞİŞKO..
DEMİR ADAM, YO!
EĞER SÖYLEDİĞİ GİBİYSE.. YASAL OLARAK ELDE ETTİYSE.. KANUN ONDAN YANADIR! STARK MAHKEMEDE SAVAŞMAK ZORUNDA
YO! BEN SAVAŞACAĞIM..
HA..HA..HA! GÜZEL BAYIM! ÇOK GÜZEL!
GÖRÜYOR MUSUN? ONA SALDIRMANI İSTİYOR.. STARK'IN İTİBARINI BİLİYOR..
BAYAN, ALLAH AŞKINA DİNLEMESİNİ SAĞLAYIN.
GERÇEĞİ SÖYLÜYOR, DEMİR ADAM MİDAS'IN OYUNUNA GELME!
BIRAK DOSTUM! TONY STARK'I BULMAKTAN BAŞKA YAPABİLECEĞİN BİRŞEY YOK!
STARK'I.. BULMAK?
EVET! NE YAPILMASI GEREKTİĞİNİ BİLEN BİRİ ODUR.
OH.. TANRIM!

VE ŞAŞKIN DEMİRADAM, MİDA BIN YANINDAN UZAKLAŞTIRILIR..
TANRIM! KAZANDIM.. KAZANDIM!..
HA HA HA HA HA
NE BAŞARDIĞIMDAN EMİN DEĞİLİM..AMA BABAM TONY STARK'A GÜVENİRDİ.
YARDIM EDECEK BİR ŞEY BULUNCA GERİ GELECEĞİM.
YALNIZCA İKİMİZ KALDIK, BEN.. BİZ.. BİRBİRİMİZE YARDIM EDEMEYİZ..
ALTIN İNTİKAMCI HİÇ BİR ŞEY SÖYLEMEZ..
..SONRA GÜRLEYEN AYAK JETLERİYLE.., MADAM MASQUE'Yİ TUTUP HAVALANIR!
..NE YAPACAĞINI BİLMİYOR AMA BİRİNE İHTİYACI VARDIR..
..YALNIZ OLMAYA DEĞİL!..
DEMİR ADAM BİRİSİYLE.. UÇUYOR!
AMA..ŞU PLATFORM..FABRİKANIN ÇEVRESİNDEKİ DUVARLAR?!
Y-YO! ÇOK..ÇOK GEÇİKTİM! BANA OLAN GÜVENİ BOŞA ÇIKARDIM..
STARK
MIDAS INTERNATIO
INTERNATION
..VE HERŞEY PARÇALANDI! BEN.. BAŞARAMADIM!
JASPER'DEN ŞİMDİLİK AYRILALIM..
..VE KUZEYDE CONNELTICUT'A DÖNELİM...
BİZİMLE OLDUĞUNUZDAN BERİ HİÇ HADİSE ÇIKARMADINIZ..
MILFORD SANITORIUM FOUNDED 1862
..VE DOKTORUNUZ GİBİ İYİLEŞTİĞİNİZİ SÖYLÜYEBİLİRİM.
HALİSİNASYONLARINIZ AYLAR ÖNCE BİTTİ! BAY STARK FATURALARI ÖDEDİĞİ MÜDDETÇE SİZİ GÖZETİM ALTINDA TUTTUK..
ÖDEMEYİ DURDURDU, DOKTOR?
EVET..VE GİTMENİZİ RİCA ETMELİYİM. BİR İŞ BULUN, NEW YORK'TAN UZAK..
..VE İYİ ŞANSLAR, MARIANNE RODGERS! GÜLE GÜLE..
TEŞEKKÜRLER DOKTOR ÇOK.. TEŞEKKÜR EDERİM!..
GELECEK
AŞKTA, ÜÇ KİŞİ ÇOKTUR! KAÇIRMAYIN...
ÜÇLÜ

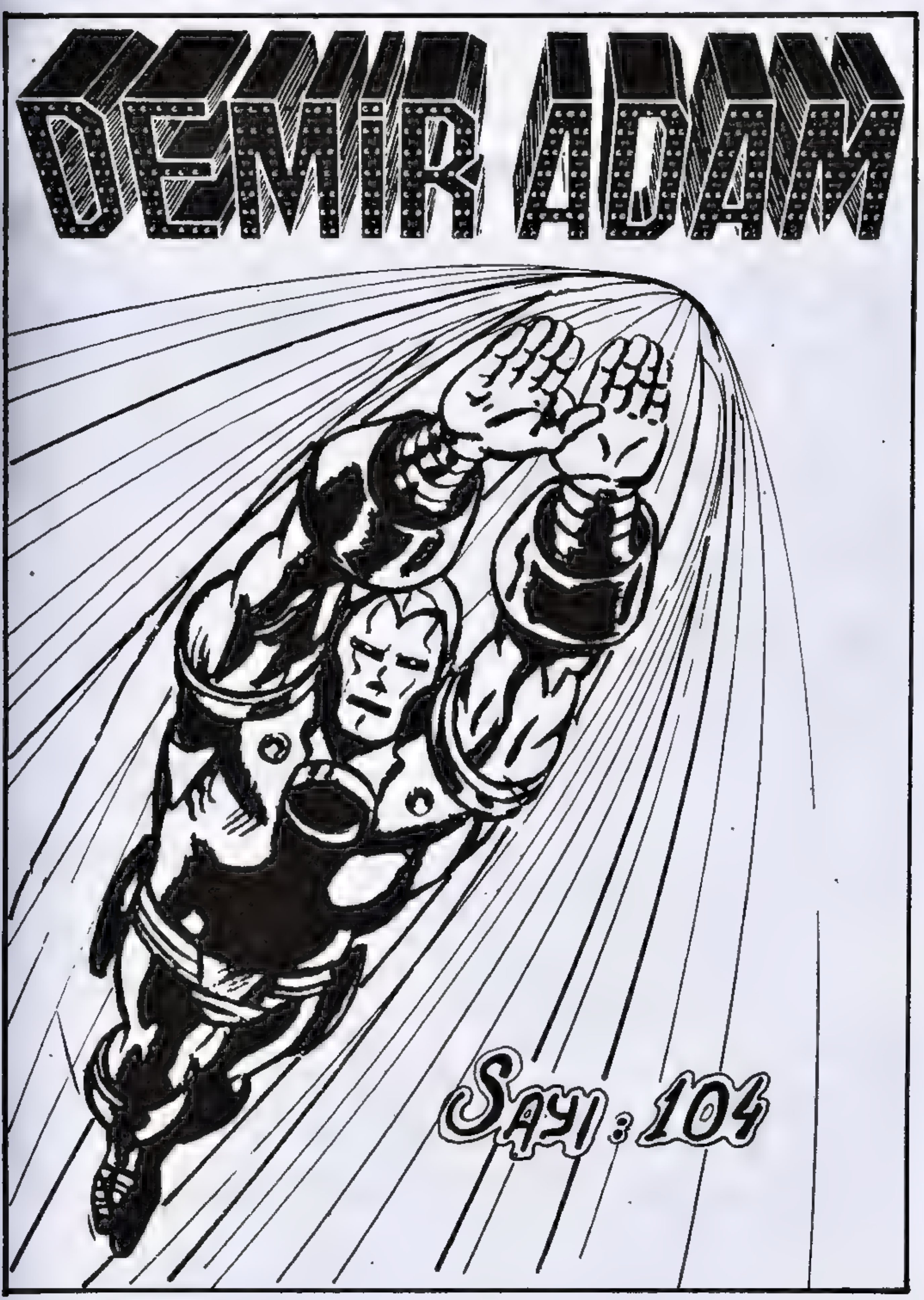
DEMİR ADAM
Sayı : 104

Olağanüstü bir mucit olan milyoner sanayici TONY STARK kendisine güneş enerjisiyle çalışan demir bir zırh yaptı ve dünyanın en büyük savaşan insan silahı haline geldi: DEMİR ADAM

# Stan Lee PRESENTS: THE INVINCIBLE IRON MAN™

BILL MANTLO WRITER · GEORGE TUSKA ARTIST · MIKE ESPOSITO INKER · PATTERSON · LETTERER · ROUSSOS · COLORIST · ARCHIE GOODWIN EDITOR

Demir Adam No:104 Copyright (c) 1977 by MARVEL COMICS GROUP, Marvel Entertainment Group, INC. Copyright (c) 1990. Bu dizinin Türkiye'de ve Türkçe konuşulan ülkelerde kitap ve dergi olarak Alfa Yayıncılık Ltd Şti'ne verilmişitir.

YA CEVAP VERMEYECEK KADAR KORKTU..YA DA SİLAHLARIN ONU KIZARTMASI-
..NI BEKLİYOR! BU TENEKENİN İÇİNDE CESET OLABİLİR!
İNŞALLAH OLMAZ..ÇÜNKÜ BEKLEDİĞİM ZAFERİN TATLI TADINI BOZAR!..
BANA KABUĞUMU GETİRİN!
EMREDERSİNİZ YÜCE MİDAS!
VE ALTIN RENKLİ ADALENİN PARLAK ŞEBEKESİ DERHAL YERİNİ BULUR...
EVET, DEMİR ADAM.. BU ARAÇLA MİDAS DEV VÜCUDUNU KALDIRABİLİR! YÜRÜYEBİLİRİM..
BAYIM!
..BEN DE ARTIK EFSANEVİ ALTIN DOKUNUŞA SAHİBİM!..

.. BÖYLECE SA-NA DOKUNUNCA SENDE ..
ALTIN OL-DUN ...
İNSANLARIN BİL-DİĞİ EN YUMUŞAK METALLERDEN..
.. BİRİ !.. BÖYLE-CE DEMİRADAMI YOKETTİM .. VE DE YARATICISI.. TONY STARK'I MAHVEDE-CEĞİM !
.. BİR .. BİR RÜ-YA ! YALNIZCA BİR RÜYAYMIŞ !
.. AMA GER-ÇEK GİBİY-Dİ !
KARABASAN-LAR ÖYLEDİR MADAM MAS-GUE !.
TONY .. KALK-TIĞINI DUYMADIM ! ZIRHINI TEKRAR GİYİYORSUN ?..

BEN,,, UYUYAMIYORUM, WHITNEY! MİDAS'IN FABRİKAMI ELE GEÇİRMESİNİ AKLIMDAN ÇIKMIYOR! *
* İSTER İNANIN İSTER İNANMAYIN. GEÇEN SAYIDA OLDU. ARG!.
TONY.. GEÇEN GECE HALLETTİĞİMİZİ SANIYORDUM!
OLAYLARIN NE KADAR BÜYÜK GÖRÜNDÜĞÜ ÖNEMLİ DEĞİL..
..YALNIZ DEĞİLSİN! BEN YANINDAYIM! FROST" MADAM MASQUE!.
YANİ..EĞER DEDİĞİN GİBİ,,, BANA İHTİYACIN VARSA?
TABİİ VAR! SAKIN BUNDAN ASLA KUŞKULANMA! YALNIZ TÜM..
..HAYATIM,,KURDUĞUM HER ŞEY VE ÇALIŞMALARIM BİTTİ! ÇALINDI!
VE GERİ ALACAĞIZ CANIM.. BİRLİKTE! YARDIM BULACAĞIZ!.
DAHA ÖNCE,, KİMSEDEN... YARDIM İSTEMEMİŞTİM.. İNTİKAMCILARDAN BİLE!..
YALNIZCA SIFIRDAN BAŞLIYORUZ. BİRLİKTEYİZ,,AMA BU YETERLİ..
..DEĞİL WHITNEY! YALNIZCA AŞK İÇİN YAŞAYAMAM!
BENİM OLANI YENİDEN KAZANMALIYIM!
ZIRHLI SEVGİLİSİNİ KARANLIK GÖKYÜZÜNDE KAYBOLUNCAYA KADAR İZLER...

DEMİR ADAM GÖZDEN KAYBOLUNCA MADAM MASQUE GERİ DÖNEREK YAVAŞÇA TONY'İN EVİNE GİRER!..
KENDİNE İŞKENCE EDİYOR, BELKİ BENİM KENDİME ETTİĞİMDEN ÇOK FAZLA..
ANİDEN...
DUR, YOKSA.. ÖLÜRSÜN MADAM MASQUE! SEN İSTENİLEN BİR...
J-JASPER...?!
..KADINSIN.. VE SENİ CANIMDAN ÇOK SEVSEM DE, BİR ADIM DAHA ATARSAN, OLDUĞUN YERE YIKILIRSIN!
EVİNDEKİ OLAYLARDAN HABERSİZ OLAN DEMİR ADAM ACIYLA ANILARINI HATIRLAMAKTADIR...
...AVRUPA'DAN DÖNDÜĞÜNDE, FABRİKASININ KÜÇÜK BİR ORDU TARAFINDAN ELE GEÇİRİLDİĞİNİ GÖRMÜŞTÜ...
ESKİ DÜŞMANI..MIDAS TARAFINDAN KONTROL EDİLEN BİR ORDU! DEMİR ADAM...
..SALDIRIYA GEÇTİ VE JACK OF HEARTS'IN SALDIRISINA UĞRADI.. BİRBİRİLERİNİ YANLIŞ ANLADIKLARINI ANLAYANA DEK SAVAŞTILAR. SONRA BİRLİKTE STARK ENTER'E GİRDİLER...
..AMA ÇARESİZ OLDUKLARINI GÖRDÜLER, ÇÜNKÜ MIDAS STARK'IN HOLDİNGLERİNİ YASAL OLARAK ELE GEÇİRMİŞTİ.
VE SONRA DA KRISSY LONGFELLOW'UN, ASLINDA.. WHITNEY FROST, MADAM MASQUE OLDUĞUNU ÖĞRENDİ!..

NEREDEYSE ÖFKEDEN ÇILDIRDIĞINI „ VE UZAKLAŞTIRILDIĞINI „ MİDAS'IN İSE İSKEMLESİNDE OTURUP KAHKAHA ATTIĞINI HATIRLAR !„
VE BİTMİŞTİ ! KAYBETTİĞİNİ BİLİYORDU ! FABRİKASI TÜM ÇALIŞMALARI „ BİR GÜNDE ELİNDEN ALINMIŞTI „„
GERİDE AİLE EVİ KALDI.
İŞTE MADAM MASQUE !
EV !„
KOLEJDEN BERİ „ BURAYA UĞRAMADIM ! KENDİM İÇİN YARATTIĞIM YAŞANTIMIN PARÇASI DEĞİL „ BU YÜZDEN MİDAS BOKUNAMAZ !
ÇOK .. ÇOK GÜZEL DEMİR ADAM !
„ EVET „ SANIRIM ÖYLE !„ SOĞUK AMA „
„ AİLEM ÖLDÜĞÜNDEN BERİ EL SÜRÜLMEDİ !
BİRAZ BANA BENZER
ŞU PORTRELER „„ ?
HOWARD ANTHONY STARK VE EŞİ MARIA ! YANİ „„
„ BABAM VE ANNEMLER „

BEN UZAKTA OKULDAYKEN ..ÖLDÜLER!
SANA BUNLARI NİÇİN ANLATTIĞIMI ANLIYOR MUSUN, WHİTNEY?
ÇÜNKÜ BİR ZAMANLAR, SANA, MASKLAR BİRŞEY SAKLAMAZ DEDİMDİ..
...TONY.
HAKLIYDIM! SENİ BURAYA GETİRMEDEN ÖNCE BİLİYORDUN!
SANIRIM EGE'DE MİDAS'I İLK YENDİĞİMİZ GÜNDEN BERİ BİLİYORUM.*
EN AZINDAN HİSSEDİYORUM!
* I.M. 19... ....... ARCH.
VE YİNE BİLİYORDUM Kİ BENİ ÖPEN... YARALI YÜZÜMÜ ÖPEN...
...ADAMI SEVİYORDUM! TONY STARK BEN...
O SIRADA DIŞARIDA..
ONLARI DUYAMIYORUM AMA BU O! WHİTNEY DEMİR ADAMLA BERABER!
BENİM WHİTNEY!
SEVDİĞİM KADIN!!
AMA BU, BU ADAMIN ANILARININ PARÇASI DEĞİL!
..VE ONU SEVİYORSUN! MARIANNE RODGERS'TAN SONRA... İSTEDİĞİN BU DEĞİL MİYDİ?
STARK... SEN BİR APTALSIN! ZENGİNSİN... SENİ SEVEN BİR KADIN VAR...
BIRAK STARK ENTERNASYONELİ MİDAS'A KALSIN! ÖZGÜRSÜN.. HAYATINDA İLK KEZ!..

ŞİMDİ SAATLERİMİZE, DEMİR ADAM'IN, UÇAN İSTİHKAMDAN AYRILDIĞI ANA DÖNELİM...
AH, BAY KLEIN, İNANAYIM MI? NÖBETÇİLERİM, STARK PERSONEL BİRLİĞİNİ TEMSİLEN GELDİĞİNİ SÖYLEDİLER?
TALEP LİSTESİ İLE MİDAS!..
MAHKEMELER S.E.'NİN YASAL SAHİBİNE KARAR VERENE..
"KADAR" BİRLİĞİN KABÜLÜNÜ "VE ÇALIŞMA SÖZLEŞMESİNE UYULMASINI İSTİYORUZ!
GEREKİRSE GREV YAPACAĞIZ!..
KLİK!
ÖYLEYSE YAPIN, BAYIM! MİDAS İSTEKLERİ RED EDİYOR...
"ÇÜNKÜ BU ANDAN İTİBAREN STARK TARAFINDAN YAPILAN KONTRATLAR İPTAL EDİLDİ!..
ZAM!
KİMSE MİDAS'A ZORLA BİRŞEY KABUL ETTİREMEZ...
ÇILGIN! TONY NEREDE? NİÇİN BİRŞEY YAPMIYOR? NİÇİN? NİÇİN!..

VE.. YİRMİDÖRT SAAT SONRA...
YENİLEME BAŞLASIN !..
"ROBOTLAR İNSAN İŞÇİLERİN YERİNİ ALACAK! SÜPER MAKİNALAR BİR KAÇ SANİYE İÇİNDE YOK EDİLECEK"
"STARK'IN HAYATI BOYUNCA KURMAYA ÇALIŞTIĞI MAKİNALAR...
...MİDAS ENTERNASYONELİ.. SANAYİ OTOMASYONUNUN ZAFERİ İLE YER DEĞİŞTİRECEK!
"GELECEĞİN FABRİKASI! VE BENİM.. BENİM!!
"BÖYLE BİR ZENGİNLİK ASLA BİR İNSANIN ELİNDE TOPLANMAMIŞTIR!..
BENİMKİNE EKLENEN STARK HOLDİNGLERİ"
"İLE HEDEFİME ULAŞTIM! BEN.. MİDAS.. DÜNYANIN EN ZENGİN ADAMIYIM!
"VE BU MÜTHİŞ ZENGİNLİK GÜÇ.. İSTEĞİ DUYUYOR"

"DÜNYANIN BİLMEDİĞİ BİR GÜÇ! VE YALNIZCA MIDAS'A HİZMET ETMESİ İÇİN DEMİR ADAM'DAN ÇALDIĞIM ZIRHTA DEĞİŞİKLİK YAPARAK.., SONSUZ.. GÜCE SAHİBİM! İSTERSEM BU GEZEGENİ YÖNETMEYE KADAR GÜCÜM VAR!.
"VE İSTİYORUM! BU DÜNYA BENİM OLACAK!..
VE, ISSIZ BİR LONG ISLAND KUMSALINDA..
GARİP? DÜŞME SONUCU ÖLMÜŞ, AMA CİVARDAKİ EN YÜKSEK ŞEY ÇİFT ÇENELİ BİR KOVA!..
BİR HELİKOPTER YADA UÇAKTAN DÜŞMÜŞ OLABİLİR! PEKALA..
TABİİ YZB. O'BRIEN!
"MORGU ARIYABİLİRSİN LARRY! YETERİNCE GÖRDÜM..
HARRY İÇİN KÖTÜ BİR SON!.
MUHAFIZ ZIRHINI GİYDİĞİMDE ÇILDIRMIŞTIM.. EN SON BENİM İÇİN ÇALIŞIYORDU!*
* I.M. 97. ARCHIE.
BİRİ HARRY'NİN ÇALDIĞI PLANLARIN PEŞİNDE OLUP, STARK'I ÖLDÜRMEK İÇİN KULLANABİLİR Mİ?
STARK'A HAYATIMI BORÇLUYUM! PEKALA O'BRIEN..
.. BİR KEZ DAHA MUHAFIZ.. İYİLİK GÜCÜ OLMANIN VAKTİ GELDİ..

SABAH GÜNEŞİ STARK'IN EVİNİN ÜZERİNDE YÜKSELİR.
NİÇİN BİR ŞEY SÖYLEMİYORSUN?
ÇÜNKÜ SENİ İKAZ ETMEYE KALKARSA, ATEŞ ETMEKLE TEHDİT ETTİM..
DÖNDÜM, WHİTNEY.. KARARIMI VERDİM! AMA..
..NE VAR? NİYE ORADA ÖYLE DURUYORSUN?
ARANILAN BİR KADINA YARDIM EDİP CESARET VERDİN İNTİKAMCI..
..AMA BANA GELSEYDİ.. BEN DE AYNISINI YAPARDIM. YANİ BU HİÇ ADİL DEĞİL, ESKİ DOSTUM!..
SEVDİĞİM KADINI ÇALDIĞIN İÇİN SENDEN İNTİKAM ALACAĞIM.
JASPER... CANLI BİR JENERATÖR KABLOSU FIRLATIYOR! DENGEM BOZULDU..
..VE HAVUZUN TAMDA KENARINDAYIM!
SPLASH!
JASPER, ALLAH AŞKINA, AKIMI KES! ONU ÖLDÜRECEKSİN!..
DOĞRU, BAYAN FROST! BEN BİR SHIELD TEMSİLCİSİYİM. METOTLUYUM.
..VE DURDURULAMAM!..

BUNUNLA NEYİ KANITLAMAK İSTEDİĞİNİ BİLMİYORUM, AMA ELLERİNİ KADINIMDAN ÇEK BAYIM!
FAYDASIZ, TENEKE ADAM!
BİR ÇEŞİT KARGI FIRLATTI! GÖĞÜS KALKANIMA ÇARPTI.
STAK!
BU SİLAHI KENDİM DİZAYNLADIM, İNTİKAMCI! MİNİ ÖLDÜRÜCÜ ETKİLEYECİ..
BU ÇILDIRMIŞ TONY, DURDURULMALI!
SANA ... AŞIK WHITNEY! NE DURUMDA OLDUĞUNU DA TANRI BİLİR..
ONUNLA KONUŞMAYA ÇALIŞMALI..
JASPER, DUR!
DURUM ANALİZİ AVANTAJLI DURUMDA OLMADIĞIMI GÖSTERİYOR!..
"MANAVRA YETENEĞİN BURADA DAHA FAZLA! AVANTAJLI DURUMDA OLABİLECEĞİM YERİ BULAYIM..
"SENİ STARK'IN EVİNİN DAHA SINIRLI OLAN BİR YERİNE ÇEKECEĞİM!.."
ANALATİK OLMAKTAN VAZGEÇİP" SALDIRGAN..
"VE MANTIKSIZ DAVRANIYOR! WHITNEY'Yİ KAYBETMEK ÇILDIRMASINA NEDEN OLABİLİR Mİ?
"VE WHITNEYİ SEVMEKLE, ONUN DELİRMESİNE SEBEP OLDUM?
JASPER, AKLINI BAŞINA TOPLAMALISIN!.

POW!
SKRASH!
AKLIMI HİÇ KAYBETMEDİM DEMİRADAM. NE YAPTIĞIMI HER ZAMAN BİLİRİM!
"SENİN.. BENİ ARKAMDAN VURMAN GİBİ!..
BU... ONUN HATASI DEĞİL JASPER! BENİM HATAM! SENİ SEVDİĞİMİ SANMIŞTIM, AMA SEN AYLARCA..
..HASTANEDE YATTIĞIN.. DA YANILDIĞIMI ANLADIM! VE TONY'NİN SEKRETERİ ROLÜNE GİRDİM
ONU DİNLİYOR..AMA PÜSKÜRTÜCÜMÜ ÜZERİNE TUTMALIYIM!
ROL...? SEN KRISSY LONGFELLOW'DUN? BUNU BENDEN SAKLADIN?
BİRBİRİMİZİ SEVERKEN, BUNU BENDEN GİZLEDİN..
BUNU DEMEK İSTEMEDİM.
WHITNEY, DİKKAT ET..!
UNRHHH!
TZAM!
CRASH!
JASPER!
BU KADAR SERT DARBE İSTEMEDİM..
YOKSA İSTEDİM Mİ?

DIŞARIDAYSA..
KUBBE TAM ALTIMDA!..
ONUNLA YUVARLANMALIYIM.
" VE SIÇRAYIP "
"İŞTE AYAKLARIMIN ÜSTÜNDEYİM!
SHIELD EĞİTİMİNE BORÇLU OLDUĞUM DİĞER BİRŞEY BU!
SİTWELL, DUR GERİ ÇEKİLİYORUM!
SENİ İNCİTMEK İSTEMEDİM, AMA..
AMA ANLAMALISIN Kİ BU KESİNLİKLE YAPMAK ZORUNDA KALACAĞIN BİRŞEY.
BAŞKA ŞANSIN YOK, İNTİKAMCI! WHITNEY'İ BENDEN ALDIN...
" ŞİMDİ ONU, YASAL OLARAK.. SENDEN ALACAĞIM! O BENİMDİ.
.. HATIRLIYOR MUSUN? SENİ İNCİTEBİLECEĞİMİ BİLİYORUM.. AMA BENİ DURDURMAK İÇİN ÖLDÜRMELİSİN "
BENİM İÇİN Mİ JASPER? BENİM BAŞKA ŞANSIM YOK MU?
YOKSA KAZANAN İÇİN HEDİYE MİYİM? SAVAŞ PAYI..

YA OYUNUN-DAKİ REHİNE ROLÜNÜ REDDE-DERSEM ? ŞİMDİ..
„SEVDİĞİM ER-KEK„ SENİN ARKADAŞIN„ VE BİR ZA-MANLAR„
„SEVDİĞİM ERKEĞİ„
„ÖLDÜRÜRKEN SEYİRCİ Mİ KALACAĞIM ? BANA BÖYLE Mİ SAHİP OLACAKSIN ? BANA TEK-LİF ETTİĞİN BU MU ?
WHITNEY„ BEN„.
ONU SEVEN ERKEKLERE BAKAR„.
„VE ONLARA AŞIK OLDUĞU İLK ANILAR GÖZÜNDE CAN-LANIR ! TONY STARK ZAYIF KALBİNE RAĞMEN„
„MİDAS İLE KAR-ŞILAŞTIĞINDA„
„YÜZYÜZE GELDİĞİNDE MİY-DI ? (I.M.19 „„ ARCH„)
YOKSA, DEMİR ADAM OLARAK ONU BULMAK İÇİN DÜNYANIN YARISINI AŞIP„
„TAM ZAMANINDA ONU MİNATA-URDAN KURTARDIĞINDA MI ?
OLAYIN EFENDİSİNİ YENDİĞİNDE Mİ ? *
* I.M. 36
YOKSA, SUNFIRE TA-RAFINDAN DİZLERİ-NİN ÜZERİNE ÇÖK-TÜĞÜ, AMA SAVAŞ-MAK İÇİN„
„YENİDEN AYA-ĞA KALKMAYA CE-SARET ETTİĞİ„
„O ZAYIF ANINDA MI ? (I.M. 96) VE JESPER, SEVDİĞİNİ KURTAR-MAK İÇİN KENDİNİ ÖLÜME ATARKEN„
„WHITNEY FROST'UN SEÇİMİ ORTAYA ÇIKAR„
WHITNEY?
BEN.. ÜZ-GÜNÜM JASPER!

AMA MUTLULUĞU BULDUM! TANRIM, TÜM YAŞADIKLARIMDAN SONRA..
..EĞER BENİ SEVİYORSAN LÜTFEN BUNU ÇOK GÖRME!
YO. OLMAZ! BEN YAPAMAM..
..YENİLDİM.. HERŞEYDE! BAY STARK.. ALBAY FURY.. VE BEN..
..YENİLDİM!..
LÜTFEN BİRİ SÖYLESİN..
..NEREDE YANLIŞLIK YAPTIM?
TONY, BEN ..BEN..
ŞİMDİ OLMAZ WHITNEY..
ŞİMDİ OLMAZ..
MANTIKAN, BU AYIN SÜRÜVENİ BURADA BİT.

"AMA KADERDE BAŞKA TEHDİTLER DE VARDIR JACK OF HEARTS'IN DA,,
"İÇİNE BULAŞTIĞI TEHDİTLER!
BEN BİR NEVİ SÜPER KAHRAMANIM!
SHSKROOMM
KENDİMDEN EMİN BİR ŞEKİLDE DEMİR ADAM'IN MİDAS'I YENMEK İÇİN YARDIM GETİRMEK İÇİN"
"STARK ENTERNASYONELİNDEN HAVALANIYOR"
"VE SONRA YOLUN YARISINDA, NEREDEN BAŞLAYABİLECEĞİMİ BİLE BİLMEDİĞİMİ FARKEDİYORUM! BELKİDE. HEY BU DA NESİ?
'BU, GELECEK SAYIYA DEK BEKLEMELİ,, KESİYORUZ."
CONNECTICUT'TA SAKİN BİR KASABA YOLU!
HEY BAYAN.. OTOSTOP'A İHTİYACINIZ VARMI?
NE? KORKARIM Kİ DEN "
BİLİYORSUNUZ ARABA! NEW YORK'A GİDİYORUM"
AMA SÜRÜCÜNÜN SÖZLERİ CIRITLI GÖRÜNTÜLERLE YOKOLUP..VE
TONY! SEN TONY'SİN!
NE?
NEE..?!
SONRA, MARIANNE RODGERS, ŞÖFÖRÜ, TEKLİFİ İLE BAŞBAŞA BIRAKIP YÜRÜYÜP GİDER.,
TEKLİF AKLINDAN ÇIKMIŞTIR BİLE!
GELECEK SAYI:
HERKES ONA KARŞI!

# TENEKE-KAFA

Sayın Alfa Yetkilileri;

Demir Adam'ı okumaya yeni başladım ve çok sevdim.Çizimi ve konusu bakımından süper bir roman.Bu romanı cilt yaparmısınız.Demir Adam'ın eski sayılarını almak istiyorum,bana posta çeki ve broşür gönderir misiniz.Bu yazdıklarımı Demir Adam'da yayınlar mısınız.Başarılar

Bahadır DANIŞMAN
Yeşiltepe mah.2672 sk.7/5
ANTALYA

Sevgili Bahadır,

Eksik sayıların için Alfa yayıncılık 122327 no'lu posta çeki hesabına pembe renkli çek ile istediğin sayının ücretini yatırıp, çekin arkasına istediğin kitabın ismini ve sayısını yazmalısın.15 gün içinde eksik sayıların eline geçmiş olur.Broşür ve çek gönderildi.
ALFA

************************

Sayın Alfa Yetkilileri,

Bu size yazdığım ilk mektubum.Beş yıldır yayınlarınızı okuyorum.Bunlar arasında FD,KA,Sevimli Üçlü,Dörtgöz Dazlak ve Demir Adam'dır.Acaba FD,KA ve Thor'un yeni sayılarını yayınlayacakmısınz.Bunları sabırsızlıkla bekliyorum.

Hüseyin EYÜP
Çankaya - ANKARA

Sevgili Eyüp,

Bir çok yayınımızın son sayılarında çeşitli sürprizlerimiz olacak diye bildirmiştik.Senin gibi bir çok okuyucumuz KA,FD ve Thor'un yeni sayılarını bekliyor.Size şu an için şu kadarını söyleyebiliriz: bunlar çok yakında yayınlanacak.Bekleyin açıklayacağız.Sevgiler
ALFA

************************

Teneke kafa Köşesine,

Adım M.Kazım Gem.Sivas Emek Mah.34.Sk.no:23'te ikamet etmekteyim.23.08 1975'te Erzincan'da doğdum.1980'de Kars'a oradanda bu sene Sivas'a geldik.Hobilerimin en başalıcası analayacağınız gibi KA,FD,Rom,Thor, Volkan okuyorum.Diğer hobilerim ise bu kitaplardan bir çok resim çizmek ve kitaplarınızın kolleksiyonunu yapmak geliyor.Müzik dinlemek,televizyon izlemek bunların yanında devenin yanında pire gibi kalıyor.Yani bu çok güzel ve biraz eksikleri de olsa kitaplarınızın hastası oldum.Sizlere birkaç tane sorum olacak.1-Renkli yayına ne zaman geçeceksiniz? 2-Avengers'i(İntikamcılar, Marvel dergisinde yayınladığınız) ayrı bir kitap halinde ve renkli yayınlayabilirmi siniz? 3)15 günde bir yayın yapamaz mısınız? 4) Bana da sürpriz hediye gönderir misiniz? 5)Fan Kulübe adımı kaydedermisiniz? 6)Sık sık resim yarışmaları düzenleyebilir misiniz? 7) FD,KA'yı en baştan alamazmısınız? 8)Resmimi en kısa zamanda zamanda yayınlar mısınız? 9)Böyle kitaplar bize sunduğunuz için teşekkür ederiz.

M.Kazım Gem

Sevgili Kazım,

Seni bu sayıda Fan Kulübüne üye yaptık.Sorularının yanıtına gelince: 1)Yavaş yavaş geçiyoruz. 2)Evet bekle gör!3)yazın belki! 4)Gönderildi. 5)Evet.6)Şu anda resim yarışmamız sürüyor,katılabilirsin.7)Orijinalleri kötü,çizimleri ilkel.8)Evet yayınlandı. 9) Bizde sana teşekkür ederiz.

ALFA

************************

Sayın Alfa Yetkilileri,

Bu sizlere yazdığım ikinci mektubum.Çıkarmakta olduğunuz Demir Adam'ı beğenerek okumaktayım. Ve ayrıca FD'nünde adeta tiryakisi oldum.Gerek çizimleri,gerekse anlatılan maceralar çok güzel.Yalnız bu yayınınızın yeni sayıları ne zaman çıkacak?Bu konuda bana bilgi verirseniz sevinirim.Size bir resmimi yolluyorum.Ayrıca da bilgisayarınıza beni de kaydeder misiniz? Mektubumu ve resmimi Demir Adam'da yayınlarmısınız.Başarılar,

Gökhan Aslan
İpekçilik Cad.Güray Apt.
62/12 BURSA

Sevgili Gökhan,

Resmini yayınlıyoruz.FD ve KA'nın 21.sayıları geliyor.Ama yepyeni,pı-

rıl,pırıl şekilleriyle PEK YAKINDA yayınlarımızı izleyin.Şimdilik bu kadar,iyi günler.

**********************

Sayın Alfa Yetkilileri;

sizlerle Uzay Şovalyesi Rom çizgi romanıyla tanıştım.Sonra KA,FD,Thor ve Demir Adam'la tanıştım.Biz okuyuculara böyle çizgi romanlar yayınladığınız için sizlere teşekkür ederiz.Sizlere çizdiğim Demir Adam resmini gönderiyorum yayınlarsanız sevinirim.Fotoğrafımı gönderiyorum. Beni de üye yapar mısınız? Size bazı sorularım olacak:1)KA,FD ve Thor ne zaman yayınlanacak? 2)Başka Marvel Kahramanların çizgi romanlarını yayınlayacak mısınız? 3) Yaptığım Demr Adam resmini rapido mürekkebi ile çizdim,yayın tekniğinize uygunmu? 4) Marvel yayınlarının bıraktığı Ms.Marvel ve Hulk çizgi romanlarını yayınlamayı düşünüyor musunuz? 5) Bana broşür,poster gibi eşantiyonlar gönderir misiniz? Teşekkürler.

M.Yavuz GÖNDOĞDU
İkitelli Parseller Mehmet Akif Mah.Uğur Sk.No: 41 Küçükçekmece
İSTANBUL

Sevgili Yavuz,

Yayınevimize gösterdiğin ilgiye teşekkür ederiz. Seni ancak bir sonraki sayımıza üye yapabileceğiz.Şimdi sorularını yanıtlayalım.1)Evet.2)Evet. 3)Evet Yayınlıyoruz.4) Kimbilir belki.5)Gönderildi bile.Selamlar.
ALFA

**************************

Sayın Alfa Yayınları,

Aslında mektup Teneke kafa'ya ama onu biz okuyuculara tekrar kazandıran Alfa Yayınlarına teşekkür ederim.Alfa Yayınlarının yayın peryodunu beğeniyorum,ama yayınları belli bir süre yayınlayıp sonra durması biz okuyucuları üzüyor. Sanırım bunu göz önüne alarak yayın peryodunuzu daha düzenli bir hale getirirsiniz.Şimdiden teşekkürler.Size bir kaç sorum olacak,cevaplarsanız sevinirim.Sayın Teneke Kafa:1)Siz (Demir Adam),Thor ve Ka'nın bi-

DEMİR ADAM'IN SON SAYILARDAKİ YENİ EVİ...

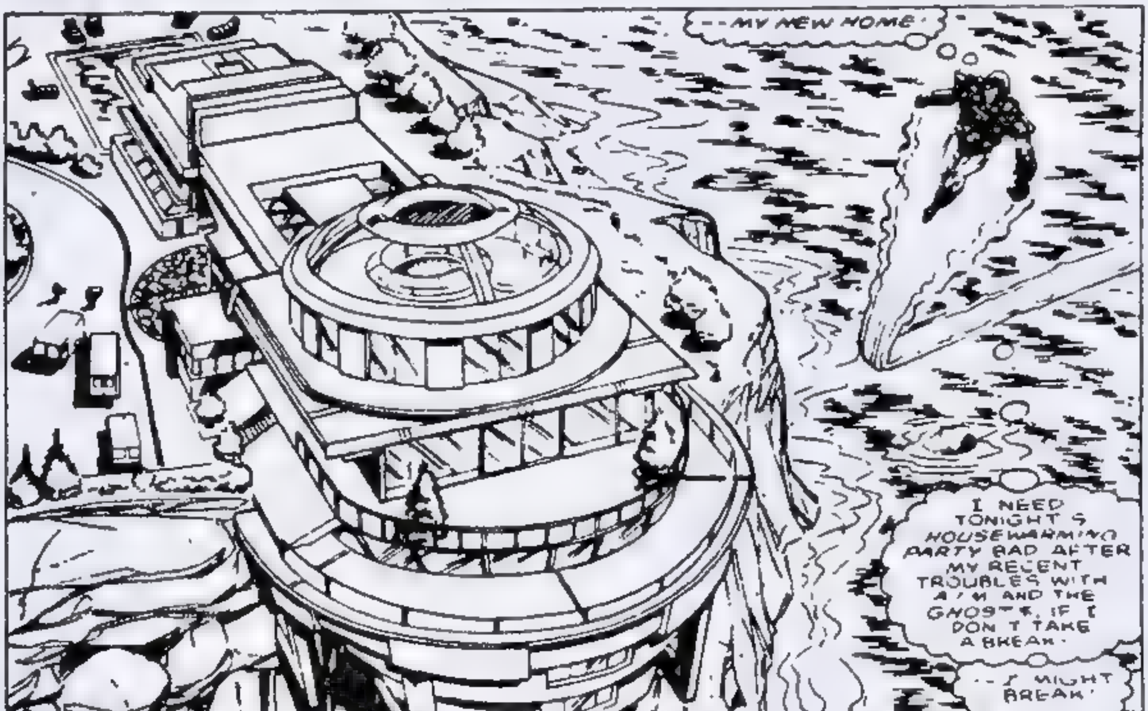

rer Avengrs olduğunuzu biliyoruz,Acaba diyorum Alfayı biraz zorlayıp bu diziyi yayınlayabilir misiniz? 2)KA,FD ve Thor ne zaman aramıza dönüyorlar? 3) Bir kaç yıl evvel,Thor Conan'ın Çağına gitseydi ne olurdu? adlı macerayı yayınlama imkanları (Yani Alfa Yayınları)var mı? 4) Efendim,Sayın Demir Kafa bey kendi okuyucu sayfanızda benim yaptığım bir tipin resmini yayınlanmasına izin verir misiniz? (verirseniz sevinirim.) Saygılarımla.

Nadir PALAS

Sevgili Nadir;

Esprili mektubuna teşekkürler.1)zorlamadan da yayınlayabiliriz.Ama herşeyin bir zamanı var. Bekle ve gör.2)Pek yakında işleri çok yoğun. Bitince dönecekler.3) Bu ikinci baskıları Conan Kolleksiyon Dizisini izlersen okuyabilirsin.4)Evet izin verdi. Biz de yayınlıyoruz.Selamlar.
ALFA

****************************

DÜZELTME
ÜYE NO:13
DOĞRU ADRESİ:
Yavuzlar Mah.477 Sk.No:27
Yüreğir - ADANA

****************************

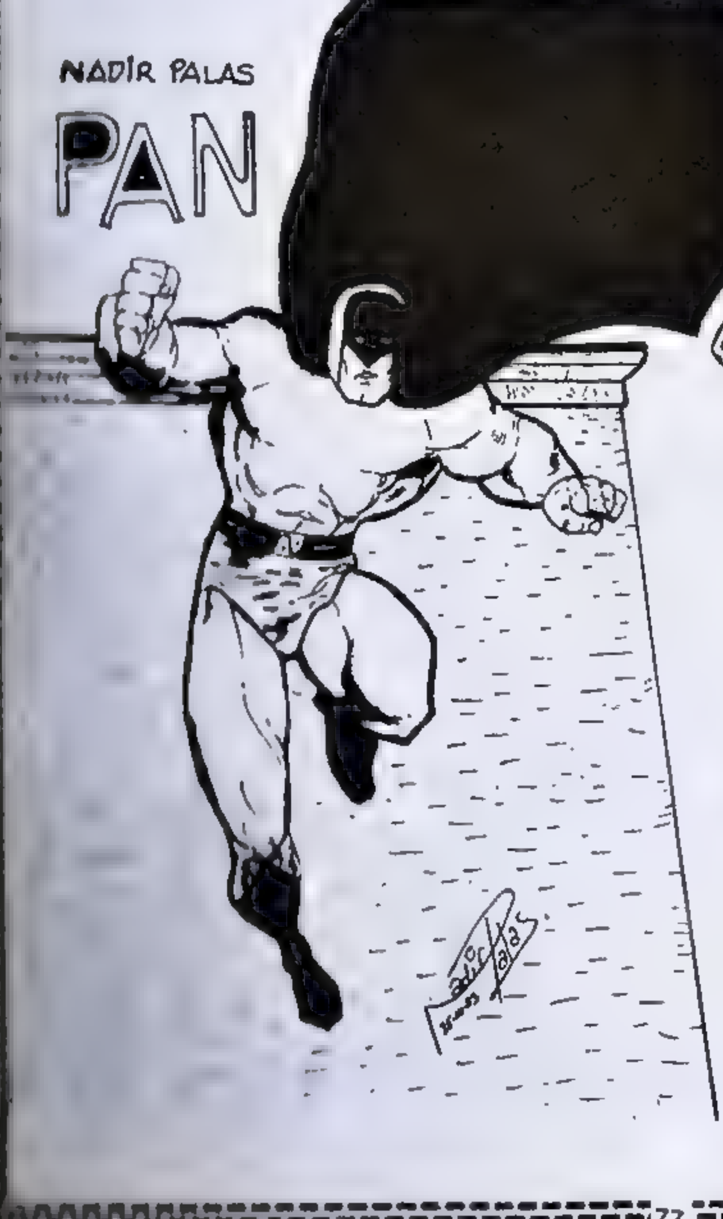


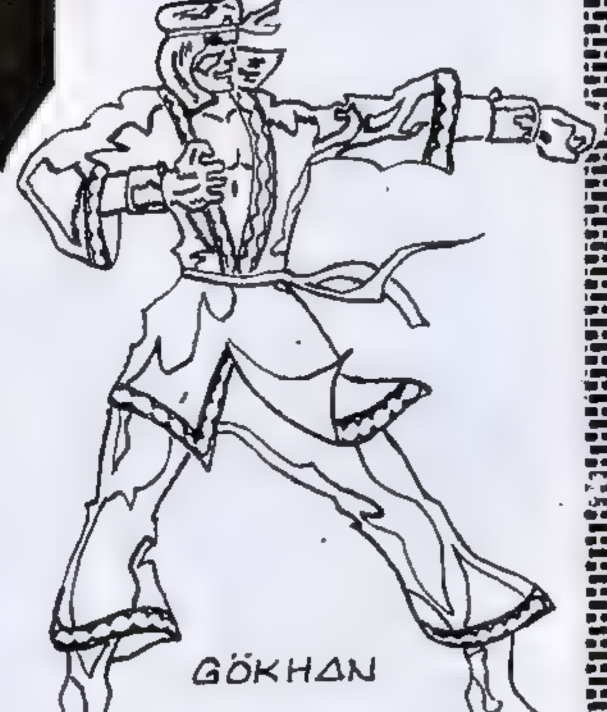

# BU AY OKUYACAĞINIZ ALFA YAYINLARI

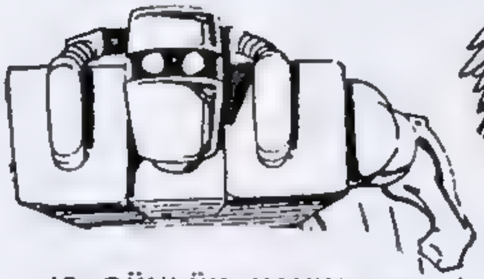

**HAFTALIK YAYINLAR: Her Cuma piyasada olmaktadır.**

**Conan Kolleksiyon: 132**
Conan'ın macereları ikinci baskıları!
Conan Yeni Macera Dizisinde kaçırdıklarınızı okuyun!
Bu sayıda: IŞIĞIN LANETİ, KURTARMA
CHARLES DİXON yazdı, GARY KWAPİSZ, ERNİE CHAN çizdi.

**Conan-Kolleksiyon: 133**
ÜÇ KURBAN BEKÇİ
GARY KWAPİSZ ve ERNİE CHAN çizdi, CHUCK DIXON yazdı.

**Conan Kolleksiyon: 134**
YEDİNCİ LANETLİ ADA, SHEDU
LARRY HAMA yazdı, GEOF ISHERWOOD çizdi.

**Conan Kolleksiyon: 135**
KAYIP BÖLUK, ZAFER
CHARLES DIXON yazdı, GARY KWAPISZ, ERNİE CHAN ve ISHERWOOD çizdi.

**15 GÜNLÜK YAYINLAR: Her ayın birinde ve onbeşinde piyasada olmaktadır.**

**Conan Süper cilt:** 68 küçük boy, 2 Conan bırarada.
**Conan Süper cilt:** 69 küçuk boy, 2 Conan bırarada.

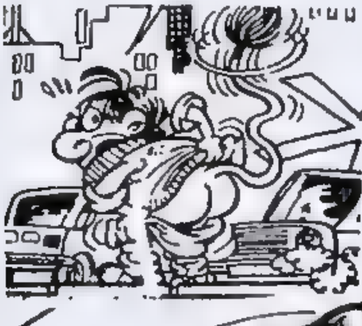

**AYLIK YAYINLAR: Her ayın ilk haftası piyasada olmaktadır.**

**Conan Yeni Maceralar Dizisi: 145** Docherty&Chan'dan Chennemdeki Tanrı ve Alfredo Alcala'dan Karanlık İksiri adlı 2 tam macera. Conan Piramit MASA TAKVIMİ hediyeli!
**Volkan Süper cilt: 3** 2 tam macera bırada
**Conan Süper Albüm cilt: 2** Büyük boy 2 albüm bırarada
**Demir Adam: 9** 4 yenı macera.
**Korku: 32** Çeşıtlı korku öykuleri
**Tenten: 15** Casuslara Karşı
**Conan Albüm: 21** Karanlıktakı İblis Michael Fleisher yazdı, Alfredo Alcala çiniledı.
**Sevimli Üçlü Poşet: 3** 2 Sevimlı Üçlü bırarada
**Thor: 11** Bütün Kılıçlar Onlara Karşı John Buscema'dan.
**Rom Cilt: 8** 2 Rom Dergisi bırarada.

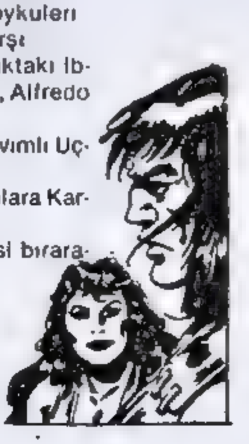

YARATIK
DEMİR ADAM
BU ALFA İÇİN
BAY FANTASTİK
I LOVE YOU ALFA
ATEŞ ADAM
DOKTOR STRANGE
İŞTE BU KİTAPLAR OKUMAYA DEĞER
I LOVE YOU ALFA.Y.
GALAKTUS
CAPTAIN AMERİKA
M.K.G
1989
FANTASTİK DÖRTLÜ
ŞİMŞEK THOR

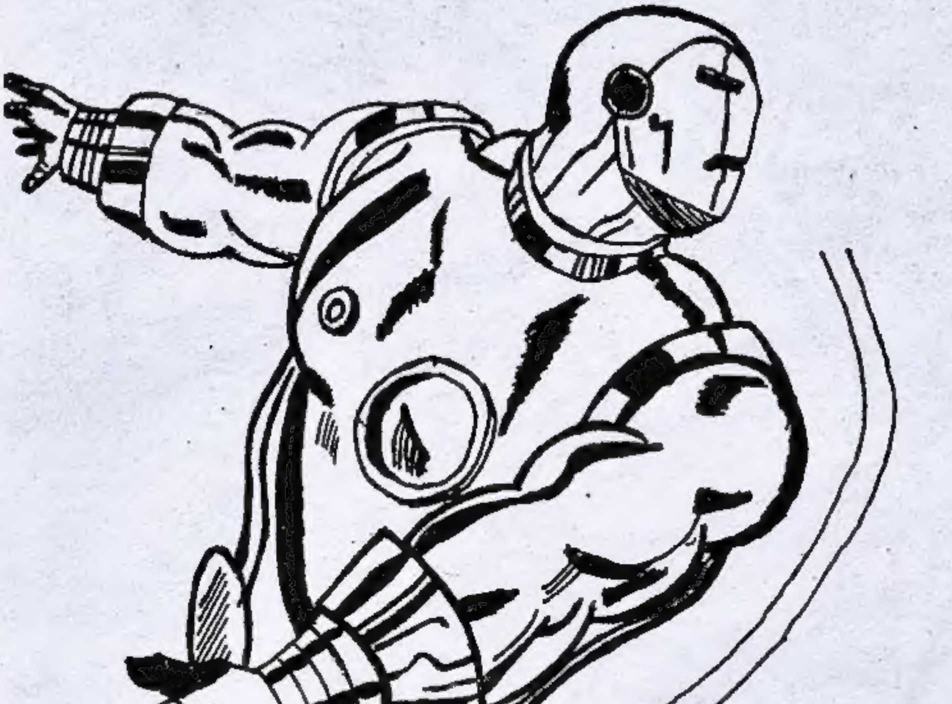
M. Yavuz Gündoğdu.
MYG

BU KİTAP OKUMAYA DEĞER
KAPTAN AMERİKA/1989
[redacted] Gem
SİVAS
ALFA Y
ALFA YAY.
ALFA Y
ALPA Y
ALFA YAY.
ALFA Y.
I.LOVE YOU
ALFA YAYINLARI
I LOVE YOU
ALFA YAYIN.

# DEMİR ADAM
# FAN KLUBU

ÜYE 19: BÜLENT ÖZDEMİR
ADRES:Kepsut,Yenice Mah.Yücel Sk.
No:5 BALIKESİR
HOBİ:Basket,Futbol,Resim,çizmek
DOĞUM YERİ:Çorum,22.07.1976

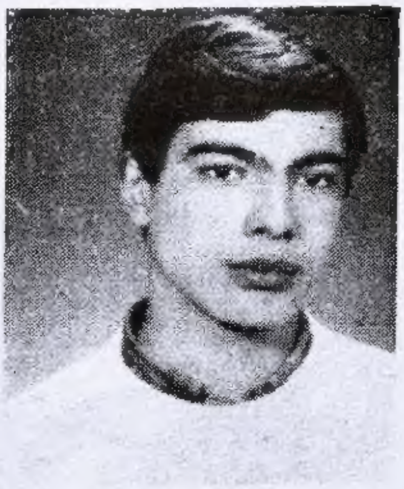

ÜYE 20: OSMAN CANGUN
ADRES:Murat Mah.Hasanpaşa Sk.
No:6 Bayrampaşa - İSTANBUL
DOĞUM TARİHİ:22.02.1974
HOBİ:Resim,Taekwon-do,çizgi roman biriktirmek

ÜYE 21:M.KAZIM GEM
ADRES:Emek Mah.34.Sk.No:23
SIVAS
DOĞUM TARİHİ:23.08.1978 ERZİNCAN
HOBİ:KA,FD,ROM,THOR-Resim çizmek

ÜYE 22: BABÜR BOYSAL
ADRES:Endüstri Meslek Lisesi
Lojmanı Kadirli - ADANA
HOBİ:Futbol,dergi,ansiklopedi okmk.
OKUL:Kadirli Merkez Ortaokulu

ALFA Yayınları kıvançla sunar!

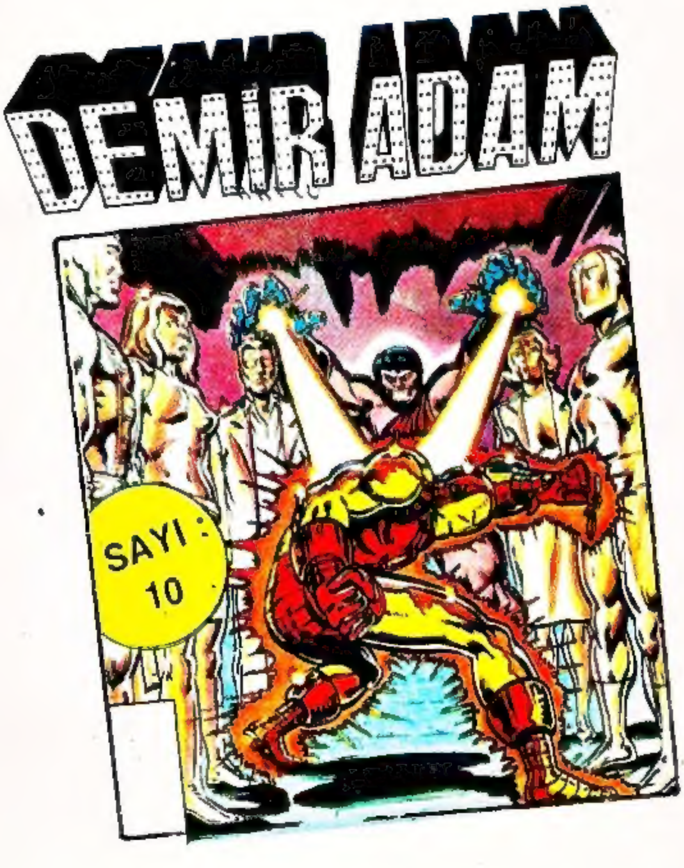


GELECEK SAYIYI KAÇIRMAYIN!